

Ministerio de Salud
Comisión de Desarrollos

MANUAL QLIKVIEW

Sistema QlikView BI

Usuario Solicitante: Erwin Castillo.

Servicio Solicitante: Unidad Ejecutora

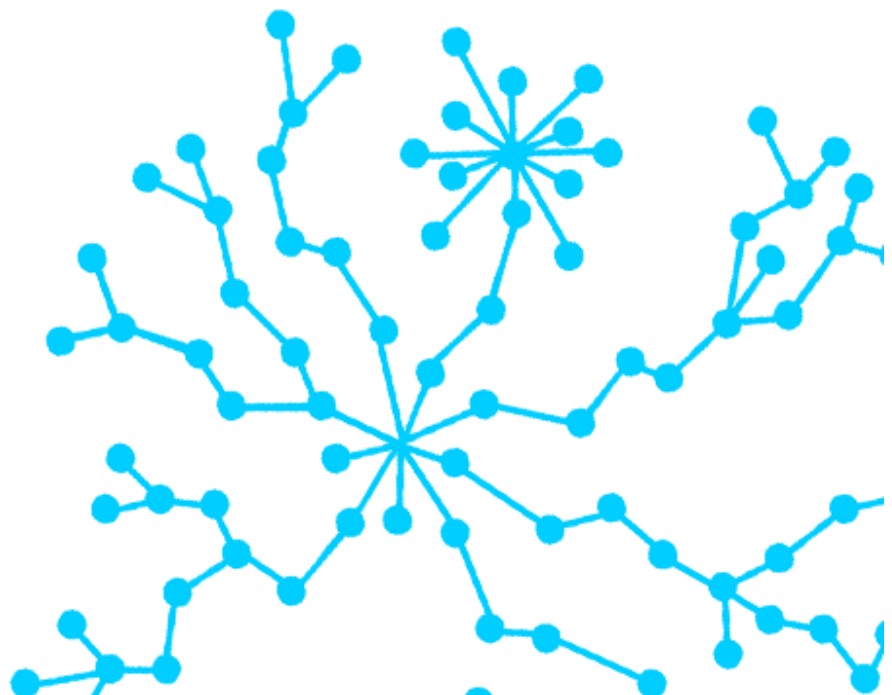

INDICE

1	INTRODUCCIÓN.....	3
2	OBJETOS QLIKVIEW	4
2.1	INICIO DE SESIÓN.....	4
2.2	NAVEGACIÓN	7
2.3	ESQUEMA DE COLORES:	9
2.4	CAMBIO ENTRE HOJAS.....	9
2.5	TIPOS DE GRÁFICOS.....	9
2.6	DISTRIBUCIÓN DE PANTALLA:	10
2.6.1	Sección Superior:	10
2.6.2	Sección Inferior:.....	11
2.6.3	Sección Izquierda:	11
2.6.4	Sección Central	11
2.7	BOTONES CÍCLICOS Y JERÁRQUICOS	12
3	MODELO DOTACIÓN	13
3.1	PORTADA.....	13
3.2	DOTACIÓN AUTORIZADA	14
3.3	DOTACIÓN EFECTIVA LEY N° 18.834	15
3.4	DOTACIÓN EFECTIVA LEYES N° 15.076 Y 19.664	19
3.5	BECARIOS.....	21
3.6	DOTACIÓN EFECTIVA POR UNIDAD LOCAL	22
3.7	DOTACIÓN EFECTIVA POR UNIDADES DEIS.....	22
3.8	COMPARATIVO DOTACIÓN EFECTIVA	26
3.9	DISTRIBUCIÓN POR PLANTA	26
3.10	VALIDACIÓN Y CONSISTENCIA DE DATOS	27
3.11	DETALLE VALIDACIÓN Y CONSISTENCIA DE DATOS	28
3.12	ANÁLISIS DE CORRELATIVOS	28
3.13	CONCEPTOS	30
3.14	AYUDA.....	30
4	MODELO GASTO	31
4.1	PRINCIPAL	31
4.2	CUMP. PRESUPUESTO	32
4.3	CUPOS	33
4.4	GASTO SUBTITULO 21	34
4.5	HONORARIOS.....	35
4.6	VIÁTICOS	36
4.7	APERTURA POR LEY	37
4.8	GASTOS SUPLENCIA/REEMPLAZO.....	38
4.9	HORAS EXTRAS.....	39
4.10	ASIGNACIÓN DE TURNO	41
4.11	BONIFICACIÓN DE TURNO.....	43
4.12	ASIGNACIÓN DE TURNOS CON HORAS EXTRAS	44
4.13	ASIGNACIÓN DE URGENCIAS	46
4.14	ASIGNACIÓN DE FUNCIONES CRÍTICAS	47
4.15	ASIGNACIÓN FALENCIAS	48
4.16	LIBERADOS DE GUARDIAS	51

4.17	ÍNDICE DE ENDEUDAMIENTO.....	52
4.18	GASTOS POR UNIDADES DEIS	54
4.19	CARGOS VS GASTOS	55
4.20	EVOLUCIÓN DEL GASTO.....	56
4.21	USO DE CHEQUES	57
4.22	DETALLE.....	58
4.23	CUADRATURAS.....	59
4.24	ANÁLISIS DE HABERES.....	60
CUADRO RESUMEN DE HABERES POR ORGANISMO.....		61
4.25	ANÁLISIS DE DESCUENTO	62
4.26	COMPARATIVO	63
4.27	RESUMEN HABERES	64
4.28	ANÁLISIS MOV. GRADO.....	65
4.29	CONCEPTOS	66
4.30	AYUDA.....	67
5	MODELO AUSENTISMO GLOBAL	68
5.1	RESUMEN HISTÓRICO.....	68
5.2	PROM. DÍAS NO TRABAJADOS.....	70
5.3	AUSENTISMO POR TIPO.....	72
5.4	AUSENTISMO POR ESTAMENTO.....	73
5.5	DETALLE.....	74
5.6	CONCEPTOS	75
5.7	AYUDA.....	76
6	MODELO CAPACITACION	77
6.1	INDICADOR H	77
6.2	INDICADOR H (FILTRADO).....	78
6.3	PARTICIPANTES V/S CAPACITADOS	79
6.4	ACTIVIDADES	80
6.5	CAPACITADOS POR ESTAMENTOS	82
6.6	CAPACITADOS POR LINEAMIENTO	83
6.7	METAS SANITARIAS	84
6.8	DETALLE.....	85

1 INTRODUCCIÓN

Si bien una solución basada en QlikView proveerá diferentes niveles de abstracción y concreción para la información de cargas funcionales; se hace necesario además, proveer a los usuarios, de información resumida que a simple vista deje de manifiesto la situación mensual de los procesos de carga. Para hacer funcional este requerimiento, se desarrollará un tablero de control, que sea navegable a través de interfaces fijas (computadores desktops, laptop).

Tablero de Control

El tablero de control desarrollado mediante QlikView cumplirá las necesidades fundamentales de información a los diferentes usuarios. La gracia de este tablero de control, es que será intuitivamente navegable, simple, claro y representativo respecto de los datos que proveerá, pudiendo de este modo ser utilizado por todo tipo de público (usuarios sin conocimiento, básicos, medios y expertos).

QlikView permite, una interfaz muy amistosa, activación y ocultamiento de información, manejo de alertas, calendarios, gráficos dinámicos, personalización de objetos y lo mejor de todo, es que la información se extrae desde una planilla Excel previamente trabajada.

En el siguiente documento servirá como material de apoyo a los futuros usuarios de la aplicación Qlikview, el cual acompañara desde el momento de conectarse al servidor, configuración de plugin, utilizar diversos objetos y exportación a Excel.

2 OBJETOS QLIKVIEW

A continuación se presentan los objetos más utilizados para la navegación en los modelos de Qlikview.

2.1 Inicio de sesión

En Internet Explorer diríjase a la dirección <http://bi.sirh.cl> e ingrese su usuario y contraseña.

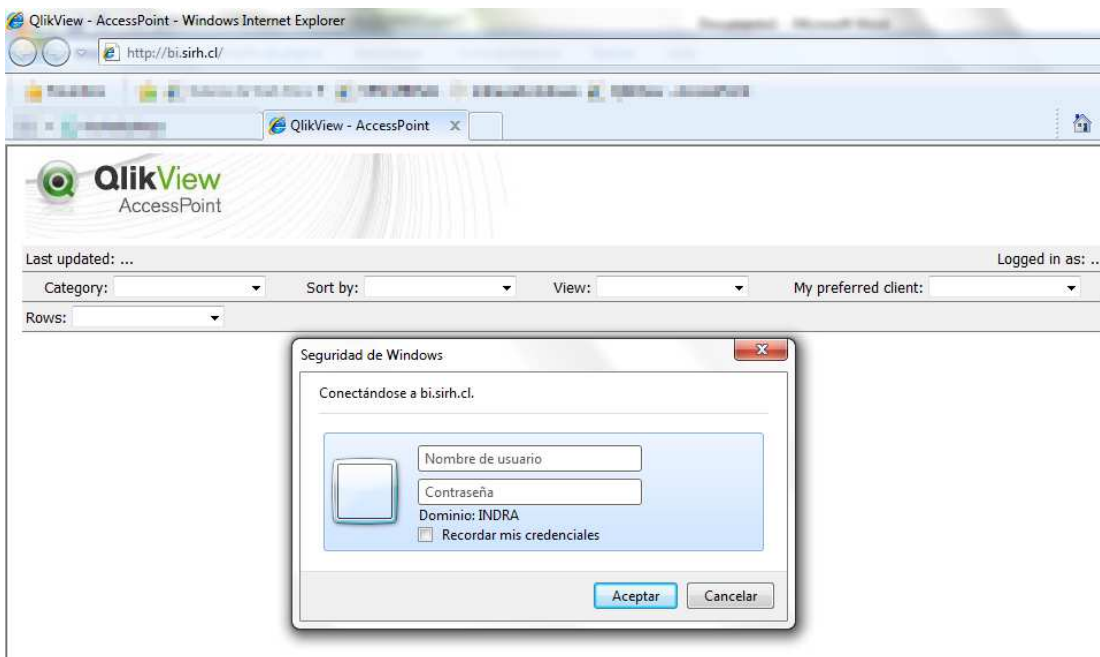

Dependiendo de sus privilegios podrá ver los reportes ilustrados con una imagen miniatura

Para el desarrollo de la actividad debe asegurarse que tiene instalado QlikView en cualquiera de sus versiones Desktop o Plugin. Para ello presione la flecha de color azul al costado superior derecho de cualquier miniatura y aparecerá la siguiente lista

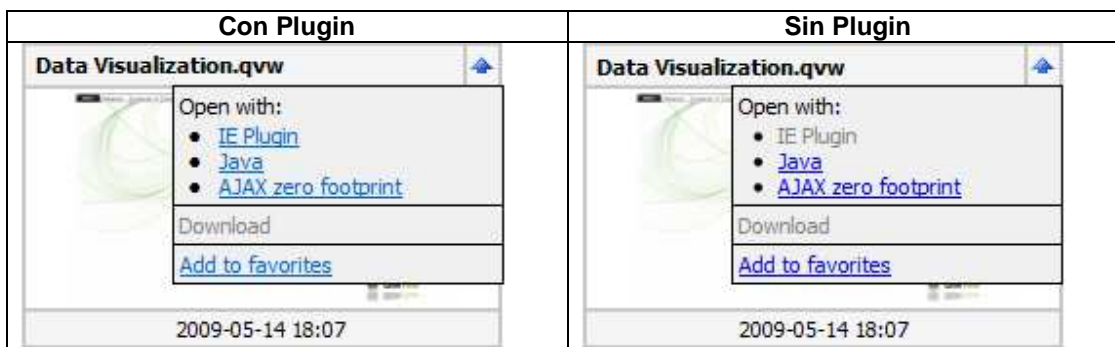

Si no posee el plugin, este puede instalarse desde el link ubicado en la sección superior del sitio.

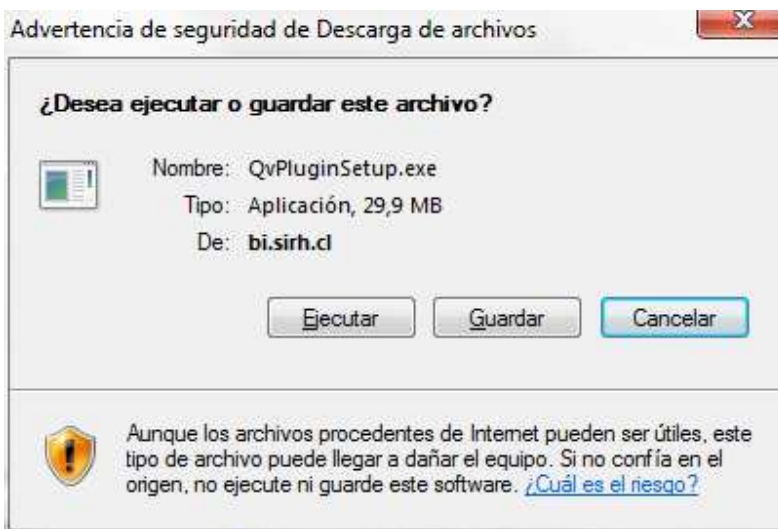

Una vez instalado, verifique que "IE Plugin" no esté en negrilla, de esta forma el usuario podrá acceder a los modelos designados.

2.2 Navegación

Luego de seleccionar el modelo se desplegará una pantalla similar a la que se muestra a continuación. En la parte superior se encuentra la barra de navegación, las cuales las dividiremos en Navegación y Utilidades.

Reporte Dotación

Status de Recepción Servicios de Salud

Servicios de Salud	Status	Último Periodo Cargado
S.S. Arica	✓	Abr-12
S.S. Iquique	✓	Abr-12
S.S. Antofagasta	✓	Abr-12
S.S. Atacama	✓	Abr-12
S.S. Coquimbo	✓	Abr-12
S.S. Valparaíso-San Antonio	✓	Abr-12
S.S. Viña del Mar-Quilota	✓	Abr-12

Servicios de Salud

Servicios Reportados	Total de Servicios	% Servicios Reportados
29	29	100%

Status de Recepción Establecimientos Experimentales

Establecimientos Experimentales	Status	Último Periodo Cargado
Fonasa	●	Sep-11
Subse. Salud Pública	●	Mar-12
Subse. Redes	●	Mar-12
CRS Cordillera	●	Nov-11
CRS Maipú	●	Feb-12

Otras Instituciones (Experimentales y Autónomas)

Instituciones Reportadas	Total de Otras Instituciones	% Instituciones Reportadas
5	5	100%

Total de Instituciones

Instituciones Reportadas	Total de Instituciones	% Instituciones Reportadas
34	34	100%

Ult. Actualización: 22-05-2012 18:06:52

v. 2.0.2012.05.22

Navegación

- Borrar: Permite eliminar todos los filtros realizados.
- Atrás: Deshace la última selección realizada.
- Adelante: Rehace la última selección realizada.
- Bloquear: Bloquea todas las selecciones hechas.
- Desbloquear: Permite desbloquear las selecciones bloqueadas.

Utilidades

- Buscar: Esta funcionalidad se activa al tocar el título de un objeto de texto (poco utilizado).
- Marcadores: Se refiere a pre-selecciones que posee el modelo.
- Selecciones Actuales: Cuadro resumen de las filtros aplicados al modelo.

- Imprimir: Se activa al tocar el título de un objeto y permite su envío a impresión.
- Informes: Acceso a los informes del documento y a los de usuario.
- Panel de Colaboración: Resumen de los objetos compartidos y su "dueño".
- Ayuda.

2.3 Esquema de Colores:

Para todos los documentos QlikView existen cuatro colores básicos que son:

- Verde: Representa valores seleccionados en un filtro.
- Blanco: Representa ocurrencias positivas de la selección.
- Gris: Representa ocurrencias negativas de la selección.
- Azul: Representa valores seleccionados en un filtro que han sido bloqueados.

2.4 Cambio entre Hojas.

Para cambiar de hoja, ir hacia la parte superior y hacer clic sobre ella:

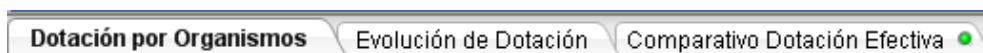

2.5 Tipos de Gráficos

Para poder identificar los tipos de gráficos existentes en el documento, cada uno de estos tiene asociado un ícono específico, así también podrán ser restaurados al hacer doble clic sobre ellos.

2.6 Distribución de Pantalla:

Se ilustra en la siguiente imagen la distribución de pantalla elegida para los modelos de gestión.

2.6.1 Sección Superior:

En esta sección se ubicarán los filtros de fecha, además de 2 botones para regular el zoom de la hoja y por último un cuadro informativo de la última fecha de actualización de los datos (fecha y hora).

Botón Ajustar a Ventana: el propósito de éste botón es ajustar el zoom aplicado a la pestaña y ajustarlo a un tamaño más acorde a la resolución del usuario

Botón Tamaño Normal: el propósito de éste botón es volver al zoom normal de la pestaña.

2009	2010	I	II	III	IV	Ene	Feb	Mar	Abr	May	Jun	Jul	Ago	Sep	Oct	Nov	Dic	Ajustar a Ventana	Ult. Actualización:
Ene-09	Feb-09	Mar-09	Abr-09	May-09	Jun-09	Jul-09	Ago-09	Sep-09	Oct-09	Nov-09	Dic-09							15-12-2010	
Ene-10	Feb-10	Mar-10	Abr-10	May-10	Jun-10	Jul-10	Ago-10	Sep-10	Oct-10	Nov-10							Tamaño Normal	17:07:40	

2.6.2 Sección Inferior:

En esta sección se ubicarán los gráficos minimizados. Cada uno de estos gráficos posee un indicador del tipo de gráfico (mostrados anteriormente), además de una leyenda sobre las características del mismo:

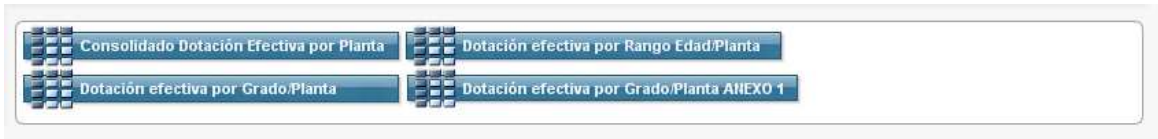

2.6.3 Sección Izquierda:

En esta sección se ubicarán los filtros de búsqueda del documento, además de un cuadro de "Selecciones Actuales" en la parte inferior.

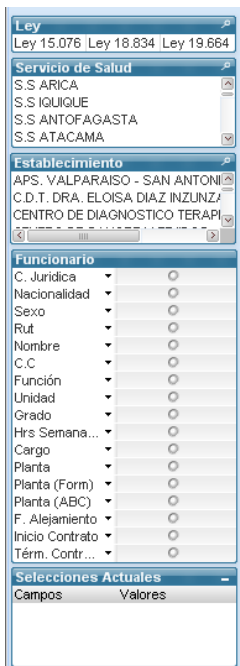

Cabe hacer la mención que independiente de esta área, cualquier click hecho sobre alguna tabla o gráfico, también tendrá el efecto de selección sobre dicho campo y sus valores.

2.6.4 Sección Central

En esta sección se desplegarán los objetos de trabajo, como indicadores, tablas y gráficos.

2.7 Botones Cíclicos y Jerárquicos

Estos botones se encuentran en tabla o gráficos como se muestra en la siguiente imagen.

Si está disponible, haga clic en un botón cíclico  o jerárquico  para mostrar o profundizar a la siguiente variable en el gráfico.

3 Modelo Dotación

El reporte de dotación posee las siguientes pestañas

3.1 Portada

La portada del modelo ilustra la entrega por parte de los servicios de salud de la información solicitada, y la fecha del último periodo cargado y la última fecha de actualización del reporte.

Servicios de Salud		
Servicios de Salud	Status	Último Periodo Cargado
S.S. Arica	✓	Abr-11
S.S. Iquique	✓	Abr-11
S.S. Antofagasta	✓	Abr-11
S.S. Atacama	✓	Abr-11
S.S. Coquimbo	✓	Abr-11
S.S. Valparaíso-San Antonio	✓	Abr-11
S.S. Villa del Mar-Quilota	✓	Abr-11
S.S. Aconcagua	✓	Abr-11
S.S. O'Higgins	✓	Abr-11

Servicios Reportados		
Servicios Reportados	Total de Servicios	% Servicios Reportados
29	29	100%

Establecimientos Experimentales		
Establecimientos Experimentales	Status	Último Periodo Cargado
-	✗	Sin Información

Otras Instituciones (Experimentales y Autónomas)		
Instituciones Reportadas	Total de Otras Instituciones	% Instituciones Reportadas
29	29	100%

Total de Instituciones		
Instituciones Reportadas	Total de Instituciones	% Instituciones Reportadas
29	29	100%

Ult. Actualización: 03-06-2011 10:24:32

3.2 Dotación autorizada

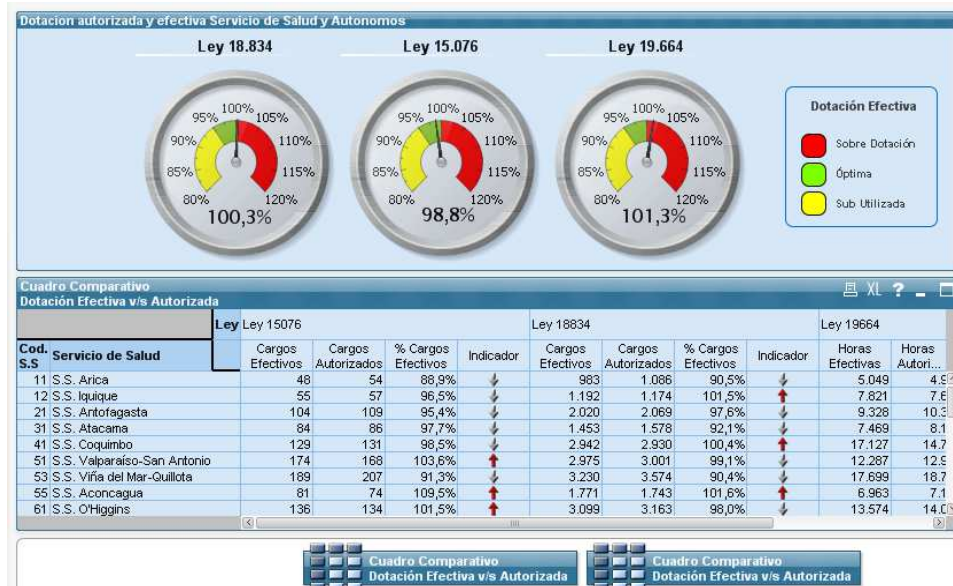

Se presentan indicadores de gestión respecto a cada ley estatutaria y a su vez tablas de detalle por S.S, Establecimiento y Ley con las siguientes métricas:

- Cargos Efectivos: Contador de Cargos (Para leyes 15 y 18)
- Cargos Autorizados: Sumatoria de Cargos autorizados por Establecimiento, la suma de ellos entrega los cargos por S.S
- %Cargos efectivos: Porcentaje de uso de Efectivos/Autorizados
- Indicador: Flechas que representan el uso actual por cada S.S y Establecimiento
- Horas Efectivas: Sumatoria de Horas (Solo para Ley 19)
- Horas Autorizadas: Sumatoria de Horas autorizadas por Establecimiento, la suma de ellas entrega los cargos por S.S
- %Horas efectivas: Porcentaje de uso de Horas Efectivas/Autorizadas

Los rangos de los indicadores son:
 <95%: Sub Dotado
 >95% y <=100%: Dotación Óptima
 >100%: Sobre dotación

Consideraciones: Los códigos de cargo terminados en '*785', '*276', '*766' se consideran como Becarios, y no se cuentan como dotación efectiva de la ley 19.664. Si deben informarse como personal fuera de dotación. La correcta clasificación es:

- M785: Médico Becario
- D276: Dentista Becario
- M766: Médico APS 6 Años
- D765: Dentista APS 6 Años (Hoy no existen)

M767: Médico en convenio atención primaria municipal (Con financiamiento sub. 24)
 D768: Dentista en convenio atención primaria municipal (Con financiamiento sub. 24)

3.3 Dotación Efectiva Ley N° 18.834

Esta pestaña contiene datos referidos a la Ley n° 18.834. Los objetos que existen son:

a. Consolidado Dotación Efectiva por Planta

Servicio de Salud	Establecimiento	DIRECTIVOS			
		Directivo Profesional NO SADP	Directivo Profesional OTROS NIVELES	Jefe Superior de Servicio SADP	Directivo Profesional SADP
S.S. Arica	DSS. ARICA	-	10	2	-
	HOSPITAL DE ARICA	-	6	-	-
	Total	-	16	2	-
S.S. Iquique	DSS. IQUIQUE	2	2	2	-
	HOSPITAL COMUNITARIO ALTO HOSPICIO	-	-	-	-
	HOSPITAL DR. ERNESTO TORRE	-	-	-	-
	Total	2	2	2	-
S.S. Antofagasta	DIRECCION SERVICIO DE SALUD ANTOFAGASTA	-	10	-	-
	HOSPITAL DE ANTOFAGASTA	-	2	-	-
	HOSPITAL DE CALAMA	-	-	-	-
	HOSPITAL DE MEJILLONES	-	-	-	-
	HOSPITAL DE TALTAL	-	-	-	-
	HOSPITAL DE TOCOPILLA	-	4	-	-
	Total	-	16	-	1
S.S. Atacama	DSS. ATACAMA	-	2	2	-
	HOSPITAL DE CHAÑARAL	-	-	-	-
	HOSPITAL DE COPIAPO	-	2	-	-
	HOSPITAL DE HUASCO	-	-	-	-

Posee el detalle de cargos por cada S.S, Establecimiento y Planta, además de las subclasificación en el caso que corresponda.

El objeto es capaz de contraerse a cualquier nivel, haciendo clic derecho sobre la columna inmediatamente superior

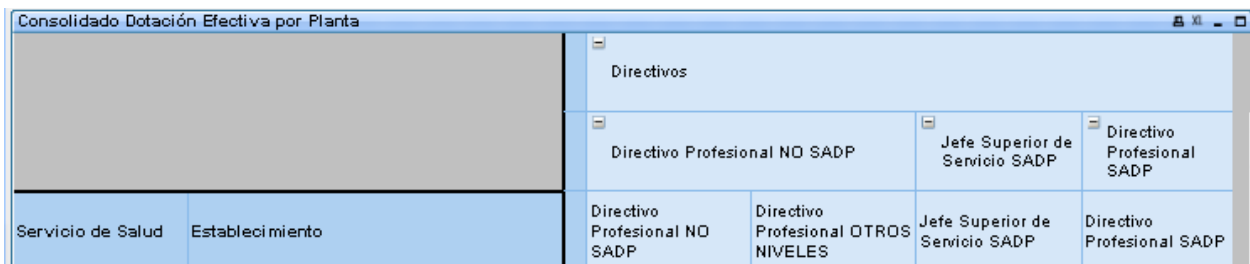
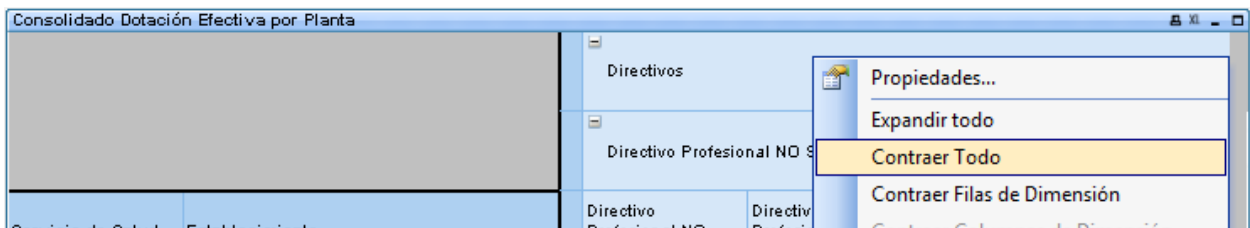
El resultado de esta acción es el siguiente.

Servicio de Salud	Establecimiento	Directivos	Profesionales	Técnicos	Administrativos
S.S. Arica	DSS. ARICA	8	71	10	3
	HOSPITAL DE ARICA	11	236	374	10
	Total	19	307	384	14
S.S. Iquique	DSS. IQUIQUE	5	71	6	4
	HOSPITAL COMUNITARIO ALTO HOSPICIO	-	30	22	1
	HOSPITAL DR. ERNESTO TORRE	7	279	413	12
	Total	12	380	441	18

b. Dotación efectiva por Grado/Planta

Grado	DIRECTIVOS				PROFESIONALES	
	Jefe Superior de Servicio (Directivo Primer Nivel)		Directivos Profesionales		Directivo Sin Asig. Prof	-
	NO SADP	SADP 1° Nivel	NO SADP	SADP 2° Nivel	-	-
A	0	0	0	0	0	0
B	0	0	0	0	0	0
C	0	0	0	0	0	0
1A	0	0	0	0	0	0
1B	0	0	0	0	0	0
1C	0	0	0	0	0	0
2	4	44	0	2	0	0
3	0	0	30	71	2	0
4	0	0	81	53	0	1
5	0	0	132	35	2	760
6	0	0	33	45	1	530
7	0	0	13	6	0	792
8	0	0	12	2	2	1.300

Posee el detalle de cargos por Grado y Planta y su detalle si corresponde.

c. Dotación efectiva por Rango Edad/Planta

Rango Edad	Planta	DIRECTIVOS		PROFESIONALES	TECNICOS		ADMINISTRATIVOS	AUXILIARES	Total
		Con Asign. Profesional	Sin Asign. Profesional	LES	Con Asign. Profesional	Sin Asign. Profesional			
24 ó menos		0	0	961	10	4.142	1.312	944	7.369
25 - 34		25	0	15.249	109	14.529	4.766	3.446	38.124
35 - 44		175	13	9.396	211	13.735	5.781	5.859	35.170
45 - 54		225	50	6.502	452	13.472	5.814	8.797	35.312
55 - 59		188	70	4.500	212	8.048	2.511	3.277	18.806
60 - 64		108	68	1.467	63	2.241	842	2.006	6.795
65 y más		25	18	227	4	238	140	442	1.094
Total		746	219	38.302	1.061	56.405	21.166	24.771	142.670

Posee el detalle de cargos por rango de edad y planta, además de si posee o no Asignación Profesional

d. Dotación efectiva por Grado/Planta ANEXO 1

GRADO	Sexo	Total	HOMBRE					MUJER					
	Planta	Total	PROFESIONALES	TECNICOS		ADMINISTRATIVOS	AUXILIARES	Total	PROFESIONALES	TECNICOS		ADMINISTRATIVOS	AUXILIARES
			Plantas	Profesionales	Técnicos Sin Asignación...	Técnicos Con Asignación...	Administrativos	Auxiliares	Plantas	Profesionales	Técnicos Sin Asignación...	Técnicos Con Asignación...	Administrativos
-	-	-	0	0	0	0	0	0	0	0	0	0	0
A	-	-	0	0	0	0	0	0	0	0	0	0	0
B	-	-	0	0	0	0	0	0	0	0	0	0	0
C	-	-	0	0	0	0	0	0	0	0	0	0	0
1A	-	-	0	0	0	0	0	0	0	0	0	0	0
1B	-	-	0	0	0	0	0	0	0	0	0	0	0
1C	-	-	0	0	0	0	0	0	0	0	0	0	0
2	-	-	0	0	0	0	0	0	0	0	0	0	0
3	-	-	0	0	0	0	0	0	0	0	0	0	0
4	-	-	0	0	0	0	0	0	0	0	0	0	0
5	-	-	1	0	0	0	0	1	1	0	0	0	0
6	-	-	760	335	335	0	0	425	425	0	0	0	0
7	-	-	530	219	219	0	0	311	311	0	0	0	0
8	-	-	792	241	241	0	0	551	551	0	0	0	0
9	-	-	1.300	361	361	0	0	939	939	0	0	0	0
10	-	-	1.287	252	250	2	0	1.035	1.035	0	0	0	0
11	-	-	3.103	761	761	0	0	2.342	2.342	0	0	0	0
12	-	-	1.572	342	342	0	0	1.230	1.230	0	0	0	0
13	-	-	5.182	1.398	1.192	169	35	2	3.784	3.429	315	40	0
	-	-	5.500	1.194	1.019	89	6	80	4.306	3.917	198	11	180

Posee el detalle de cargos por Grado, Sexo y Plantas/Sub-Plantas

e. Consolidado Dotación Efectiva por Establecimiento/Profesión

Servicio de Salud	Establecimiento	DIRECTIVOS		PROFESIONALES		
		DIRECTIVOS	Total	Asistente Social	Enfermera (o)	Fonoaudiólogo
S.S. Arica	DSS. ARICA	16	16	10	16	-
	HOSPITAL DE ARICA	22	22	12	210	-
	Total	38	38	22	226	-
S.S. Iquique	DSS. IQUIQUE	9	9	25	18	-
	HOSPITAL COMUNITARIO ALTO HOSPICIO	-	-	4	16	-
	HOSPITAL DR. ERNESTO TORRE	14	14	14	230	-
	Total	23	23	43	264	-
S.S. Antofagasta	DIRECCION SERVICIO DE SALUD ANTOFAGASTA	20	20	16	48	-
	HOSPITAL DE ANTOFAGASTA	20	20	18	325	-
	HOSPITAL DE CALAMA	4	4	12	59	-
	HOSPITAL DE MEJILLONES	-	-	4	4	-
	HOSPITAL DE TALTAL	-	-	4	4	-
	HOSPITAL DE TOCOPILLA	8	8	6	14	-
	Total	52	52	60	454	-
S.S. Atacama	DSS. ATACAMA	10	10	10	20	-
	HOSPITAL DE CHAÑARAL	-	-	3	2	-
	HOSPITAL DE COPIAPO	32	32	12	111	-
	HOSPITAL DE HUASCO	-	-	2	4	-
	HOSPITAL DE VALLENAR	18	18	8	63	-
	HOSPITAL DIEGO DE ALMAGRO	-	-	4	3	-
	Total	60	60	39	203	-
S.S. Coquimbo	DSS. COQUIMBO	18	18	10	40	-

Posee el detalle de Cargos por S.S, Establecimiento, Plantas y Profesiones

El cargo mostrado por el objeto fue definido a través de la siguiente tabla

Servicio de Salud	Planta	Cod. Cargo	Cargo
*	Directivo	*	Directivo
*	Profesionales	10	Enfermera (o)
*	Profesionales	15	Matrón (a)
*	Profesionales	7	Nutricionista
*	Profesionales	4	Asistente Social
*	Profesionales	16	Psicólogo
*	Profesionales	20	Psicólogo
*	Profesionales	508	Psicólogo
Reloncavi	Profesionales	13	Psicólogo
*	Profesionales	14	Kinesiólogo
*	Profesionales	23	Tecnólogo Médico
*	Profesionales	35	Terapeuta Ocupacional
Metro. S.O.	Profesionales	32	Fonoaudiólogo
*	Profesionales	511	Fonoaudiólogo
*	Profesionales	952	Fonoaudiólogo
*	Profesionales	*	Otros Profesionales
*	Técnicos	130	Técnico Nivel Superior Enfermería
*	Técnicos	127	Técnico Paramédico de Enfermería
*	Técnicos	*	Otros Técnicos
*	Administrativos	*	Administrativos
*	Auxiliares	70	Chofer
*	Auxiliares	*	Otros Auxiliares

Donde * (asterisco), significa todos los S.S o Cód. cargo según corresponda.

3.4 Dotación Efectiva Leyes Nº 15.076 y 19.664

Consideraciones: Todos los elementos dejan fuera el código de cargo 766.

a. Número de Cargos y Horas

Hrs	PLANTA								CONTRATADOS								
	Nivel I		Nivel II		Nivel III y Sin Nivel		Total		Etapa Destinacio...		Nivel I		Nivel II		Nivel III y Sin Nivel		T...
	Cargos	Horas	Cargos	Horas	Cargos	Horas	Cargos	Horas	Cargos	Horas	Cargos	Horas	Cargos	Horas	Cargos	Horas	C...
11	483	5.313	162	1.782	185	2.035	830	9.130	2.133	23.463	2.435	26.785	205	2.255	85	935	
22	1.796	39.512	1.240	27.280	1.842	40.524	4.878	107.316	3.589	78.958	3.494	76.868	529	11.638	253	5.566	
33	196	6.468	165	5.445	341	11.253	702	23.166	452	14.916	531	17.523	106	3.498	63	2.079	
44	243	10.692	202	8.888	389	17.116	834	36.696	5.202	228.888	976	42.944	92	4.048	60	2.640	
28	-	-	-	-	2.284	63.952	2.284	63.952	-	-	-	-	-	-	-	4.875	136.500
Total	2.718	61.985	1.769	43.395	5.041	134.880	9.528	240.260	11.376	346.225	7.436	164.120	932	21.439	5.336	147.720	2

Posee el detalle de los cargos y sumatoria de horas por Horas Semanales, Calidad Jurídica y Nivel

b. Número de Personas

Validez	Hrs Sem.	PLANTA								CONTRATADOS							
		Nivel I		Nivel II		Nivel III y Sin Nivel		Total		Etapa Destinacio...		Nivel I		Nivel II		N...	
		Personas	Horas	Personas	Horas	Personas	Horas	Personas	Horas	Personas	Horas	Personas	Horas	Personas	Horas	P...	
Válido	11	84	1.837	55	1.188	69	1.463	208	4.488	423	8.569	366	7.766	35	737		
	22	311	13.574	291	12.650	674	29.546	1.276	55.770	985	39.292	702	29.766	132	5.698		
	33	75	4.884	59	3.828	152	9.900	285	18.612	222	13.266	227	14.289	45	2.838		
	44	123	10.692	102	8.888	195	17.116	419	36.696	2.875	228.272	509	42.900	49	4.048		
	11/11	31	902	5	132	11	231	46	1.265	135	5.192	116	3.938	9	231		
	11/11/11	6	165	-	-	-	-	6	165	14	781	15	803	-	-	-	
	11/22	68	2.871	38	1.606	30	1.342	132	5.819	115	6.347	201	8.206	26	891		
	11/11/11/11	3	121	-	-	-	-	3	121	3	264	4	187	-	-	-	
	11/11/22	16	715	5	220	6	308	26	1.243	34	2.431	42	2.310	5	176		
	22/22	93	5.368	33	1.914	78	5.500	186	12.782	126	9.570	148	9.196	24	1.100		
	11/33	32	1.804	28	1.749	21	1.243	75	4.796	33	2.200	139	5.819	25	1.001		
	11/28	28	605	7	154	84	4.366	96	5.125	103	2.079	124	2.596	14	297		
	11/11/28	29	726	3	55	53	2.839	67	3.620	63	2.376	94	3.333	11	231		
	22/28	404	17.622	249	10.868	797	46.852	982	75.342	614	24.552	771	32.604	97	4.180		
	28/33	-	-	-	-	4	422	4	422	1	66	4	231	-	-	-	
28	-	-	-	-	240	12.992	240	12.992	-	-	-	-	-	-	-		

Posee el detalle de Personas (Rut sin repetición) y sumatoria de horas para cada combinación de horas semanales, esto desagregado pro Calidad Jurídica y Nivel.

Además este objeto posee un identificador de combinaciones con observaciones en su conformación.

c. Informe Dotación Efectiva Planta/Personas

Servicio de Salud	Planta Establecimiento	Medicos		Odontologos		Quimicos		Bio...
		N° Personas	Total Hor...	N° Personas	Total Hor...	N° Personas	Total Hor...	N° ...
S.S. Arica	DSS. ARICA	50	3.388	9	660	2	176	-
	HOSPITAL DE ARICA	106	7.071	8	528	4	308	-
	Total	153	10.459	16	1.188	6	484	-
S.S. Iquique	DSS. IQUIQUE	58	4.169	14	1.100	-	-	-
	HOSPITAL COMUNITARIO ALTO HOSPICIO	14	1.100	4	352	-	-	-
	HOSPITAL DR. ERNESTO TORRE	151	9.685	17	1.254	-	-	-
Total	216	14.954	35	2.706	-	-	-	
S.S. Antofagasta	DIRECCION SERVICIO DE SALUD ANTOFAGASTA	16	968	4	242	5	374	-
	HOSPITAL DE ANTOFAGASTA	189	12.450	19	902	5	396	-
	HOSPITAL DE TOCOPILLA	15	1.232	2	176	-	-	-
	HOSPITAL DE CALAMA	67	4.942	8	352	2	176	-
	HOSPITAL DE TALTAL	9	704	2	176	-	-	-
	HOSPITAL DE MEJILLONES	7	484	2	176	-	-	-
Total	301	20.780	36	2.024	12	946	-	
S.S. Atacama	DSS. ATACAMA	26	1.320	4	264	2	110	-
	HOSPITAL DE COPIAPO	111	7.857	18	1.342	-	-	-
	HOSPITAL DE VALLENAR	56	4.519	8	616	1	88	-
	HOSPITAL DE CHAÑARAL	5	440	2	154	-	-	-
	HOSPITAL DIEGO DE ALMAGRO	10	660	3	264	-	-	-
	HOSPITAL DE HUASCO	12	792	2	176	-	-	-
Total	208	15.588	37	2.816	3	198	-	
S.S. Coquimbo	DSS. COQUIMBO	46	3.388	25	2.024	1	88	-
	HOSPITAL DE LA SERENA	138	8.566	17	1.210	-	-	-
	HOSPITAL DE COQUIMBO	145	9.184	11	858	-	-	-
	HOSPITAL DE OVALLE	75	5.237	13	990	-	-	-
	HOSPITAL DE ILLAPEL	30	2.134	8	616	1	88	-
	HOSPITAL DE VICUNA	12	924	3	264	-	-	-
Total	528	35.287	82	6.086	5	358	-	

Posee el detalle de personas y sumatoria de horas por cada S.S, Establecimiento y Planta.

d. Informe Dotación Efectiva Planta/Horas

Servicio de Salud	Establecimiento	Planta Hor...	Medicos					Total	Odontologos	
			11	22	33	44	28		11	22
S.S. Arica	DSS. ARICA	22	220	198	2.948	-	3.388	22	88	
	HOSPITAL DE ARICA	429	2.926	792	264	2.660	7.071	22	264	
	Total	451	3.146	990	3.212	2.660	10.459	44	352	
S.S. Iquique	DSS. IQUIQUE	99	176	66	3.828	-	4.169	-	-	
	HOSPITAL COMUNITARIO ALTO HOSPICIO	-	44	-	1.056	-	1.100	44	44	
	HOSPITAL DR. ERNESTO TORRE	935	4.026	924	748	3.052	9.685	88	616	
Total	1.034	4.246	990	5.632	3.052	14.954	132	660		
S.S. Antofagasta	DIRECCION SERVICIO DE SALUD ANTOFAGASTA	22	176	198	572	-	968	66	176	
	HOSPITAL DE ANTOFAGASTA	484	4.884	1.386	1.188	4.508	12.450	176	528	
	HOSPITAL DE TOCOPILLA	-	-	-	1.232	-	1.232	-	-	
	HOSPITAL DE CALAMA	110	1.584	132	1.716	1.400	4.942	66	66	
	HOSPITAL DE TALTAL	-	-	-	704	-	704	-	-	
	HOSPITAL DE MEJILLONES	-	-	-	484	-	484	-	-	
Total	616	6.644	1.716	5.896	5.908	20.780	308	770		
S.S. Atacama	DSS. ATACAMA	44	132	-	1.144	-	1.320	44	-	
	HOSPITAL DE COPIAPO	451	2.420	330	1.716	2.940	7.857	11	308	
	HOSPITAL DE VALLENAR	220	1.452	231	880	1.736	4.519	-	44	
	HOSPITAL DE CHAÑARAL	-	-	-	440	-	440	-	-	
	HOSPITAL DIEGO DE ALMAGRO	-	-	-	660	-	660	-	-	
	HOSPITAL DE HUASCO	-	-	-	792	-	792	-	88	
Total	715	4.004	561	5.632	4.676	15.588	55	440		
S.S. Coquimbo	DSS. COQUIMBO	88	154	198	2.948	-	3.388	-	-	
	HOSPITAL DE LA SERENA	660	3.630	924	748	2.604	8.566	22	308	
	HOSPITAL DE COQUIMBO	550	3.520	1.122	968	3.024	9.184	-	440	
	HOSPITAL DE OVALLE	176	1.518	759	1.188	1.596	5.237	22	352	
	HOSPITAL DE ILLAPEL	22	88	-	2.024	-	2.134	-	88	
	HOSPITAL DE VICUNA	-	-	-	924	-	924	-	-	
HOSPITAL DE ANDACOLLO	-	-	-	528	-	528	-	-		

Posee el detalle de la sumatoria de horas, desglosado por S.S, Establecimiento y Horas Semanales.

e. Consolidado Número de Personas

Servicio de Salud	PLANTA						CONTRATADOS					
	Nivel I		Nivel II		Nivel III y Sin Nivel		Total		Etapa Destino...		Nivel I	
	Personas	Horas	Personas	Horas	Personas	Horas	Perso...	Horas	Personas	Horas	Personas	Horas
S.S. Arica	15	792	8	352	31	1.720	51	2.864	87	5.489	40	1.840
S.S. Iquique	9	396	8	341	30	1.565	40	2.302	122	8.558	87	4.420
S.S. Antofagasta	35	1.628	18	836	42	2.294	79	4.758	121	7.502	131	7.100
S.S. Atacama	7	330	4	220	28	1.640	36	2.190	148	9.702	46	2.240
S.S. Coquimbo	33	2.024	31	1.848	64	3.786	120	7.658	263	18.348	160	7.740
S.S. Valparaíso-San Antonio	24	1.232	45	2.233	144	8.074	190	11.539	155	7.799	166	7.490
S.S. Viña del Mar-Quillota	33	1.496	71	3.212	162	8.974	232	13.682	247	15.367	171	7.860
S.S. Aconcagua	14	528	24	990	32	1.632	60	3.150	95	6.556	84	4.330
S.S. O'Higgins	61	3.036	40	1.870	105	6.126	181	11.032	178	11.198	130	6.900
S.S. Maule	114	5.489	52	2.530	113	6.801	251	14.820	249	16.929	166	7.900
S.S. Ñuble	47	2.464	40	2.134	60	3.472	137	8.070	234	16.852	101	4.750
S.S. Concepción	91	4.554	47	2.244	160	9.090	233	15.888	304	18.227	83	4.480
S.S. Talcahuano	33	1.628	25	1.474	75	4.002	117	7.104	102	6.050	124	6.610
S.S. Bio Bio	18	1.210	20	1.188	35	2.096	62	4.494	279	18.843	84	4.650
S.S. Arauco	-	-	1	66	7	444	8	510	152	12.188	40	2.750
S.S. Araucanía Norte	4	288	7	480	12	888	24	1.656	155	11.375	38	2.060

Detalle de las personas y sumatoria de horas desglosado por S.S, Calidad Jurídica y Nivel

f. Consolidado Número de Cargos y Horas

Servicio de Salud	PLANTA						CONTRATADOS					
	Nivel I		Nivel II		Nivel III y Sin Nivel		Total		Etapa Destino...		Nivel I	
	Cargos	Horas	Cargos	Horas	Cargos	Horas	Cargos	Horas	Cargos	Horas	Cargos	Horas
S.S. Arica	30	792	16	352	67	1.720	113	2.864	160	5.489	87	1.840
S.S. Iquique	17	396	15	341	61	1.565	93	2.302	246	8.558	201	4.420
S.S. Antofagasta	70	1.628	36	836	85	2.294	191	4.758	232	7.502	276	7.100
S.S. Atacama	14	330	8	220	57	1.640	79	2.190	294	9.702	108	2.240
S.S. Coquimbo	33	2.024	31	1.848	148	3.786	206	7.658	404	18.348	276	7.740

Detalle de los cargos y sumatoria de horas desglosado por S.S, Calidad Jurídica y Nivel

3.5 Becarios

Esta pestaña contiene datos referidos a los becarios, estos fueron identificados por el código del cargo que contienen 785, 276 o 766

g. Número de Cargos y Horas

S.S	Servicio de Salud	CONTRATADOS						BECARIOS						T...		
		D766		M766		Total		276		D276		M785			Total	
		Cargos	Horas	Cargos	Horas	Cargos	Horas	Cargos	Horas	Cargos	Horas	Cargos	Horas		Cargos	Horas
11	S.S. Arica	-	-	-	-	-	-	-	-	-	-	2	88	2	88	
51	S.S. Valparaíso-San A...	-	-	-	-	-	-	-	5	220	6	264	11	484		
55	S.S. Aconcagua	-	-	-	-	-	-	-	-	-	22	968	22	968		
61	S.S. O'Higgins	-	-	-	-	-	-	4	176	-	76	3.344	80	3.520		
71	S.S. Maule	-	-	-	-	-	-	-	-	-	3	132	3	132		
81	S.S. Ñuble	21	924	46	2.024	67	2.948	-	-	-	4	176	4	176		
84	S.S. Talcahuano	-	-	8	352	8	352	-	-	-	-	-	-	-		
91	S.S. Araucanía Norte	-	-	-	-	-	-	-	-	-	7	308	7	308		
101	S.S. Valdivia	-	-	4	176	4	176	-	-	-	10	440	10	440		
102	S.S. Osorno	-	-	-	-	-	-	-	-	-	3	132	3	132		
111	S.S. Aysén	-	-	-	-	-	-	-	-	-	2	88	2	88		
131	S.S. Met. Oriente	-	-	26	1.144	26	1.144	-	-	-	-	-	-	-		
133	S.S. Met. Sur	-	-	35	1.540	35	1.540	-	-	-	2	88	2	88		
134	S.S. Met. Norte	-	-	21	924	21	924	-	-	-	2	88	2	88		
135	S.S. Met. Occidente	-	-	12	528	12	528	-	-	-	3	132	3	132		
137	S.S. Met. Sur Oriente	-	-	12	528	12	528	-	-	-	-	-	-	-		

Posee el detalle de cargos y horas para los becarios desglosado por S.S, Calidad Jurídica y Codigos de cargo

3.6 Dotación Efectiva por Unidad Local

h. Consolidado Cargos/Horas por Unidad Local

Establecimiento	Unidad	Cargos Ley 15	Cargos Ley 18	Horas Ley 19
APS. VALPARAISO - SAN ANTONIO	EDF EN COMISION O COMETIDO	0	0	1.188
	ANATOMIA PATOLOGICA	0	2	0
	CAPACITACION Y DESARROLLO	0	2	0
	CENTRO ODONTOLOGICO	0	64	2.398
	CIRUGIA	0	2	66
	CIRUGIA AMB-CDT	0	2	0
	COMERCIALIZACION	0	2	0
	DEPTO. MEDICINA PREVENTIVA E I	0	2	66
	DIRECCION HOSPITAL SAN JOSE	0	2	0

3.7 Dotación Efectiva por Unidades DEIS

Esta pestaña posee la información respecto a cargos/horas con la relación de Unidad Local y Unidad DEIS

Cabe mencionar que para las unidades mal homologadas automáticamente caen en la categoría “No Vigente”

i. Consolidado Leyes Médicas (Horas)

Servicio de Salud	Establecimiento	Unidad DEIS	Atención Cerrada										
			Agudos			Area médica			Area Quirúrgica		Cirugía		
			Agudos medicina	Agudos quirúrgicos	Total	Area médica...	Area médica...	Total	Area Quirúrgica	Total	Cardiociirurgía...	Cirugía	Cirugía Cardiovas...
S.S. Arica	DSS. ARICA		-	-	-	-	-	-	-	-	-	-	-
	HOSPITAL DE ARICA		-	-	-	-	66	66	-	-	-	726	-
	Total		-	-	-	-	66	66	-	-	-	726	-
S.S. Iquique	DSS. IQUIQUE		-	-	-	-	-	-	-	-	-	-	-

Posee el detalle de la sumatoria de horas, desglosado por S.S, Establecimiento, y agrupación DEIS.

j. Consolidado Ley 18.834 (Cargos)

Servicio de Salud	Establecimiento	Unidad DEIS	Atención Cerrada									
			Agudos			Area médica			Area Quirúrgica		Cirugía	
			Agudos medicina	Agudos quirúrgicos	Total	Area médica...	Area médica...	Area médica...	Total	Area Quirúrgica	Total	Cardiología...
S.S. Arica	DSS. ARICA		-	-	-	-	-	-	-	-	-	-
	HOSPITAL DE ARICA		-	-	-	-	-	13	-	13	-	-
	Total		-	-	-	-	-	13	-	13	-	-
S.S. Iquique	DSS. IQUIQUE		-	-	-	-	-	-	-	-	-	-
	HOSPITAL COMUNITARIO...		-	-	-	-	-	-	-	-	-	-
	HOSPITAL DR. ERNESTO TORRE		-	-	-	-	-	-	-	-	-	-
	Total		-	-	-	-	-	-	-	-	-	-
S.S. Antofagasta	DIRECCION SERVICIO DE...		-	-	-	-	-	-	-	-	-	-
	HOSPITAL DE ANTOFAGASTA		-	14	-	14	-	-	-	-	-	-
	HOSPITAL DE CALAMA		-	-	-	-	-	-	-	-	-	-
	HOSPITAL DE MEJILLONES		-	-	-	-	-	-	-	-	-	-
	Total		-	-	-	-	-	-	-	-	-	-

Posee el detalle de Cargos, desglosado por S.S, Establecimiento, y agrupación DEIS.

k. Dotación por Planta/Cargo Ley 18.834

Tipo de Atención	Agrupación	Unidad DEIS	Servicio de Salud	Establecimiento	Planta DIRECTIVOS									
					CARGO	ABOGADO	ADMINISTRATIVO	ASESOR JURIDICO	AUDITOR	CONTADOR	COORDINADOR...			
Atención Cerrada	Agudos	Agudos medicina	S.S. Antofagasta	HOSPITAL DE ANTOFAGASTA	-	-	-	-	-	-	-	-		
				Total	-	-	-	-	-	-	-	-		
				S.S. Valparaíso-San Antonio	HOSPITAL CARLOS VAN...	-	-	-	-	-	-	-	-	
			Total		-	-	-	-	-	-	-	-		
			S.S. Met. Sur Oriente	COMPLEJO ASISTENCIAL DR...	-	-	-	-	-	-	-	-		
				HOSPITAL METROPOLITAN...	-	-	-	-	-	-	-	-		
				Total	-	-	-	-	-	-	-	-		
			Total				-	-	-	-	-	-	-	-

Posee el detalle de Cargos, desglosado por agrupación DEIS, S.S, Establecimientos, Planta y Cargo

Nota: Aún no existe una homologación de cargos, por tanto las ocurrencias que aparecerán son el compilado de la unificación de cada S.S

I. Dotación por Planta/Cargo Leyes Médicas

Tipo de Atención	Agrupación	Unidad DEIS	Servicio de Salud	Establecimiento	Planta DIRECTIVOS					
					C. DENTISTA...	DIRECTIVO	DIRECTOR ATENCION...	DIRECTOR DE...	DIRECTOR DE...	JEFATURA D...
Atención Cerrada	Agudos	Agudos medicina	S.S. Antofagasta	HOSPITAL DE ANTOFAGASTA	-	-	-	-	-	-
			Total		-	-	-	-	-	-
			S.S. Valparaíso-San Antonio	HOSPITAL CARLOS VAN...	-	-	-	-	-	-
			Total		-	-	-	-	-	-
			S.S. Met. Sur Oriente	HOSPITAL METROPOLITAN...	-	-	-	-	-	-
			Total		-	-	-	-	-	-
		Agudos quirúrgicos	S.S. Met. Sur	HOSPITAL BARROS LUCO-...	-	-	-	-	-	-
			Total		-	-	-	-	-	-
			S.S. Met. Occidente	HOSPITAL SAN JUAN DE DIOS	-	-	-	-	-	-
			Total		-	-	-	-	-	-
			Total		-	-	-	-	-	-
			Area médica	Area médica Adulto	S.S. Valparaís...	HOSPITAL...	-	-	-	-

Posee el detalle de Cargos, desglosado por agrupación DEIS, S.S, Establecimientos, Planta y Cargo

Nota: Aún no existe una homologación de cargos, por tanto las ocurrencias que aparecerán son el compilado de la unificación de cada S.S

m. Cargos en Unidades DEIS No Vigentes

Servicio de Salud	Cargos en Unidades DEIS No Vigentes	Total Cargos	%
S.S. Arica	18	2.392	0,8%
S.S. Iquique	0	3.040	0,0%
S.S. Antofagasta	33	4.923	0,7%
S.S. Atacama	0	3.542	0,0%
S.S. Coquimbo	0	7.273	0,0%
S.S. Valparaíso-San Antonio	136	7.425	1,8%
S.S. Viña del Mar-Quillota	1	8.242	0,0%
S.S. Aconcagua	57	4.192	1,4%
S.S. O'Higgins	3	7.488	0,0%
S.S. Maule	10.829	10.829	100,0%
S.S. Ñuble	47	5.973	0,8%
S.S. Concepción	0	8.980	0,0%
S.S. Talcahuano	254	4.187	6,1%
S.S. Bio Bio	37	4.914	0,8%
S.S. Arauco	2.342	2.343	100,0%
S.S. Araucanía Norte	1	3.485	0,0%
S.S. Araucanía Sur	8.147	8.147	100,0%
S.S. Valdivia	1	5.210	0,0%
S.S. Osorno	4	3.856	0,1%
S.S. Del Reloncavi	4.466	4.466	100,0%
S.S. Aysén	18	2.427	0,7%
S.S. Magallanes	4	2.662	0,2%
S.S. Met. Oriente	1	10.318	0,0%
S.S. Met. Central	47	10.151	0,5%
S.S. Met. Sur	37	10.502	0,4%
S.S. Met. Norte	3.576	8.717	41,0%
S.S. Met. Occidente	248	11.618	2,1%
S.S. Met. Sur Oriente	513	8.382	6,1%
S.S. Chiloé	405	2.346	17,3%

Posee el detalle de cargos asociados a Unidades DEIS catalogadas como "No Vigentes". Esto se debe a la mala o no homologación de las unidades locales con las unidades DEIS definidas.

n. Detalle Personas Unidades DEIS

Servicio de Salud	Tipo de Atención	Agrupación	Unidad DEIS	Unidad Local	Rut Funcionario	Nombre Funcionario	Total Cargos	%
S.S. Arica	Apoyo Industrial	Administración Interna	Movilización General	UNIDAD DE MOVILIZACION	10.641.135-2	ALVAREZ ASENCIO PEDRO BERNARDO	2	0,1%
					10.681.135-0	GONZALEZ CORTEZ GUILLERMO	1	0,0%
					10.971.589-1	RETAMAL CARDENAS JOSE LUIS	2	0,1%
					13.411.911-K	COZ SOTO LUIS RENE	2	0,1%
					15.016.619-7	CASTILLO RAMOS CESAR ALEJANDRO	2	0,1%
					4.414.616-9	GALVEZ SOTO ROSA	2	0,1%
			Lavandería	UNIDAD DE LAVANDERIA	5.758.139-5	GUAJARDO SILVA MARGARITA	2	0,1%
					6.528.576-2	MESIAS CANCINO GLADYS DE LAS MERCEDES	2	0,1%
					6.827.360-9	HUERTA HUERTA GUSTAVO DEL ROSA	2	0,1%
					9.248.096-8	VILLALON GUTIERREZ LUIS EDUARDO	2	0,1%
					10.367.073-K	ABURTO NECLUPAN OLGA HORTENSIA	2	0,1%
					11.201.597-3	CASTILLO OVIEDO IVANIA DEL CARMEN	2	0,1%
			Mantenimiento	MANTENCION Y PLANIFICACION	12.170.001-8	QUISPE MEDINA VLADIMIR FAUSTINO	2	0,1%
					13.411.719-2	MALDONADO VALENZUELA MARCELA ALEJANDRA	2	0,1%
					17.369.171-8	JUAREZ VELASQUEZ VICTOR CLAUDIO	2	0,1%
					5.391.254-0	PEREZ MORALES SERGIO AMBROSIO	2	0,1%
					5.597.623-1	RAMIREZ HECHT JOSE HERNAN	2	0,1%
					5.626.185-0	ARDILES ZAPATA PABLO EDUARDO	2	0,1%
5.966.729-7	SANCHEZ SANHUEZA ALEX FERNANDO	2	0,1%					

Posee el detalle de personas asociadas a Unidades DEIS.

3.8 Comparativo Dotación Efectiva

Esta pestaña permite realizar comparativos entre distintos meses

o. Detalle Comparativo Dotación efectiva

Ley		Ley 19.664								Ley 18.834				Ley 15...
Servicio de Salud	Establecimiento	Cargos				Horas				Cargos				Cargos
		Efectivos Abr-11	Efectivos Mar-11	%	Indicador	Efectivos Abr-11	Efectivos Mar-11	%	Indicador	Efectivos Abr-11	Efectivos Mar-11	%	Indicador	Efectivos os...
S.S. Arica	DSS. ARICA	1	1	100,0%	✓	2.376	1.848	128,6%	↑	130	131	99,2%	↓	
	HOSPITAL DE ARICA	7	7	100,0%	✓	2.673	2.574	103,8%	↑	845	838	100,8%	↑	
	Total	8	8	100,0%	✓	5.049	4.422	114,2%	↑	975	969	100,6%	↑	
S.S. Iquique	DSS. IQUIQUE	1	0	-	↑	2.893	2.552	113,4%	↑	141	140	100,7%	↑	
	HOSPITAL COMUNITARIO ALTO HOSPICIO	0	0	-	✓	770	770	100,0%	✓	74	74	100,0%	✓	
	HOSPITAL DR. ERNESTO TORRE	5	5	100,0%	✓	4.158	4.191	99,2%	↓	971	969	100,2%	↑	
Total	6	5	120,0%	↑	7.821	7.513	104,1%	↑	1.186	1.183	100,3%	↑		
S.S. Antofagasta	DIRECCION SERVICIO DE SALUD ANTOFAGASTA	1	1	100,0%	✓	891	869	102,5%	↑	260	258	100,8%	↑	
	HOSPITAL DE ANTOFAGASTA	8	8	100,0%	✓	4.862	4.818	100,9%	↑	1.089	1.090	99,9%	↓	
	HOSPITAL DE CALAMA	0	0	-	✓	2.035	2.035	100,0%	✓	364	367	99,2%	↓	
	HOSPITAL DE MEJILLONES	0	0	-	✓	352	308	114,3%	↑	38	40	95,0%	↓	
	HOSPITAL DE TALTAL	0	0	-	✓	484	396	122,2%	↑	78	78	100,0%	✓	
	HOSPITAL DE TOCOPILLA	0	0	-	✓	704	704	100,0%	✓	182	182	100,0%	✓	
Total	9	9	100,0%	✓	9.328	9.130	102,2%	↑	2.011	2.015	99,8%	↓		
S.S. Atacama	DSS. ATACAMA	0	0	-	✓	1.133	561	202,0%	↑	147	144	102,1%	↑	
	HOSPITAL DE CHAÑARAL	0	0	-	✓	297	297	100,0%	✓	66	66	100,0%	✓	
	HOSPITAL DE COPIAPO	10	10	100,0%	✓	3.377	3.234	104,4%	↑	724	699	103,6%	↑	
	HOSPITAL DE HUIASCO	0	0	-	✓	484	484	100,0%	✓	55	55	100,0%	✓	
	HOSPITAL DE VALLENAR	5	5	100,0%	✓	1.694	1.793	94,5%	↓	363	386	93,2%	↓	
HOSPITAL DIEGO DE ALMAGRO	0	0	-	✓	464	440	110,0%	↑	63	65	96,9%	↓		

3.9 Distribución por Planta

p. Total Cargos Ley 18.834

Posee la distribución de Cargos para la Ley 18.834 distribuido por Planta

q. Total Cargos/Horas Leyes Médicas

Posee la distribución de Cargos/Horas para las Leyes Médicas distribuido por Planta. El cambio se produce al presionar el ícono cíclico

3.10 Validación y consistencia de datos

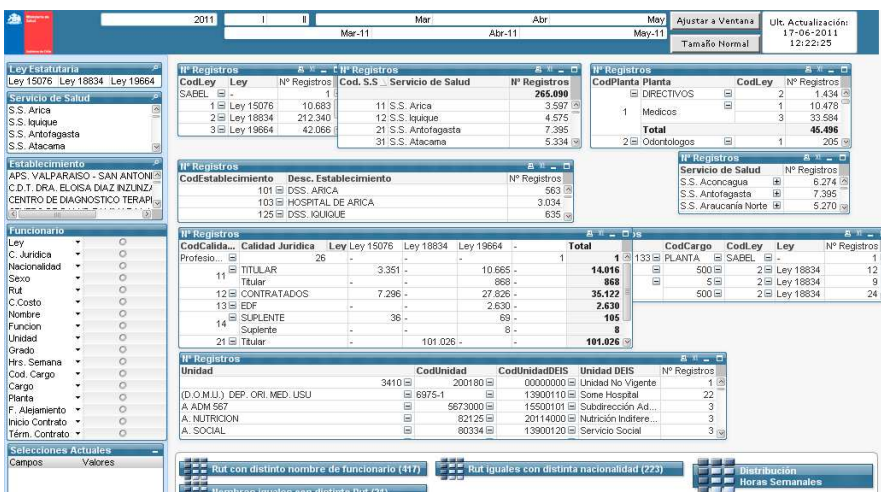

Posee elementos de validación de información en tablas pivotantes.

3.11 Detalle Validación y consistencia de datos

Rut Funcionario	Nombre Completo Funcionario	Comb. Horas	Horas Totales	Ley	Servicio de Salud	Establecimiento
16.539.698-7	DIAZ ARANGUE PAULINA VIVIANA	44/44	88	Ley 18834	S.S. Viña del Mar-Ouill...	HOSPITAL DR. GUSTAVO FRICK
16.781.133-7	SARMENTO HERNANDEZ VALESKA SO...	44/44	88	Ley 18834	S.S. Viña del Mar-Ouill...	HOSPITAL DR. GUSTAVO FRICK
16.103.801-6	AZUA BASAEZ LIDIA AMALIA	44/44	88	Ley 18834	S.S. Viña del Mar-Ouill...	HOSPITAL DR. GUSTAVO FRICK
10.408.019-2	DIAZ VALDES RODRIGO GONZALO	44/44	88	Ley 18834	S.S. Viña del Mar-Ouill...	HOSPITAL DR. GUSTAVO FRICK
15.817.567-3	SERRANO JAMETT URSULA ESTER	44/44	88	Ley 18834	S.S. Viña del Mar-Ouill...	HOSPITAL DR. GUSTAVO FRICK
15.308.534-K	ORAGE BARRIA MARIO JACOB	22/28/28	78	Ley 15076	S.S. Osorno	HOSPITAL DE OSORNO

Posee el detalle completo de los registros involucrados en la consulta actual, replicando todos los filtros de otras hojas también.

3.12 Análisis de Correlativos

CodServicio	Servicio de Salud	Correlativo de Planta	Total de usos
		100000	3
		100005	3
		100010	3
		100015	3
		100020	3
		100030	3
		100075	3
		100090	3
		100095	3
		100125	3
		100135	3
		100140	3
		100165	3
		100180	3
		100185	3
		100190	3
		100205	3
		100215	3
		100220	3

Posee el análisis del réuso de correlativos de planta por servicio de salud.

- a. Usos de Correlativo por S.S

CodServicio	Servicio de Salud	Correlativo de Planta	Total de usos
11	S.S. Arica	100000	3
		100005	3
		100010	3
		100015	3
		100025	3
		100030	3
		100075	3
		100090	3
		100095	3
		100125	3
		100135	3
		100140	3
		100165	3
		100180	3
		100185	3
		100190	3
		100205	3
100215	3		

Posee los correlativos reutilizados por cada servicio de salud, permitiendo su rápida identificación.

b. Detalle de Funcionario

Nº de Corr	CodServicio	Corr. Planta	Corr. Informado	Rut Funcionario	Nombre Completo Funcionario	Ley	Establecimiento
2	11	102915	102915	15.776.296-6	COLQUE SANCHEZ GUSTAVO LAUTARO	Ley 15076	HOSPITAL DE ARICA
		102995	102995	10.709.745-7	PEREZ CAMPUSANO CLAUDIO ESTEBAN	Ley 15076	HOSPITAL DE ARICA
		103740	103740	3.980.610-K	FRITIS CASTRO EDUARDO	Ley 19664	HOSPITAL DE ARICA
		103835	103835	16.227.009-5	CASTRO GUERRA GUILLERMO ANDRES	Ley 19664	DSS. ARICA
		103960	103960	5.308.119-3	ROMERO CASTILLO HECTOR HUGO	Ley 19664	HOSPITAL DE ARICA
		103985	103985	11.477.669-6	CISTERNAS CARDENAS FERNANDO JA...	Ley 19664	HOSPITAL DE ARICA
		104005	104005	13.723.048-8	TARUD CONTRERAS MERILIN ANDREA	Ley 19664	DSS. ARICA
		104020	104020	16.396.758-8	TORRES SERRA CAMILA ANDREA	Ley 19664	DSS. ARICA
		104135	104135	13.212.472-8	NAVARRETE MONTALVO ANDREA	Ley 19664	DSS. ARICA
		104185	104185	15.718.996-4	ALARCON ELGUETA RENATO JAVIER	Ley 19664	DSS. ARICA
		104490	104490	13.632.780-1	AYCA CORTES RAQUEL AMANDA	Ley 19664	HOSPITAL DE ARICA
		104780	104780	13.862.863-9	ORELLANA RAMIREZ XENIA PAULINA	Ley 19664	DSS. ARICA
		104785	104785	9.069.025-6	FLEMING MEZA ALEJANDRO RAMON	Ley 19664	HOSPITAL DE ARICA
		104790	104790	22.409.582-1	ORTEGA MOSQUEIRA JUAN ANTHONY	Ley 19664	DSS. ARICA
		104795	104795	15.971.026-2	RETAMAL CHANG JUAN ANTONIO	Ley 19664	DSS. ARICA
		104800	104800	17.565.127-6	CORNEJO CALAS JORGE ANDRES	Ley 19664	DSS. ARICA
		104805	104805	15.774.154-3	ACUÑA MARTINEZ MARIA JESUS	Ley 19664	DSS. ARICA
		104810	104810	13.862.865-2	DENEGRY SILVA DANIELLA ALICIA	Ley 19664	DSS. ARICA
		104815	104815	16.006.286-K	MOYANO NAVARRETE CRISTIAN GONZ...	Ley 19664	DSS. ARICA
		104820	104820	10.997.149-9	MONTALVO VASQUEZ DOMINGO DIEGO	Ley 19664	DSS. ARICA
104825	104825	15.657.969-6	CASTILLO MARIQUEO GABRIELA EDITH	Ley 19664	DSS. ARICA		
104830	104825	13.212.472-8	NAVARRETE MONTALVO ANDREA	Ley 19664	DSS. ARICA		
		14.725.181-5	TOALA DONOSO MARTHA CECILIA	Ley 19664	DSS. ARICA		

Posee el detalle de los funcionarios que están reutilizando el correlativo de planta

3.13 Conceptos

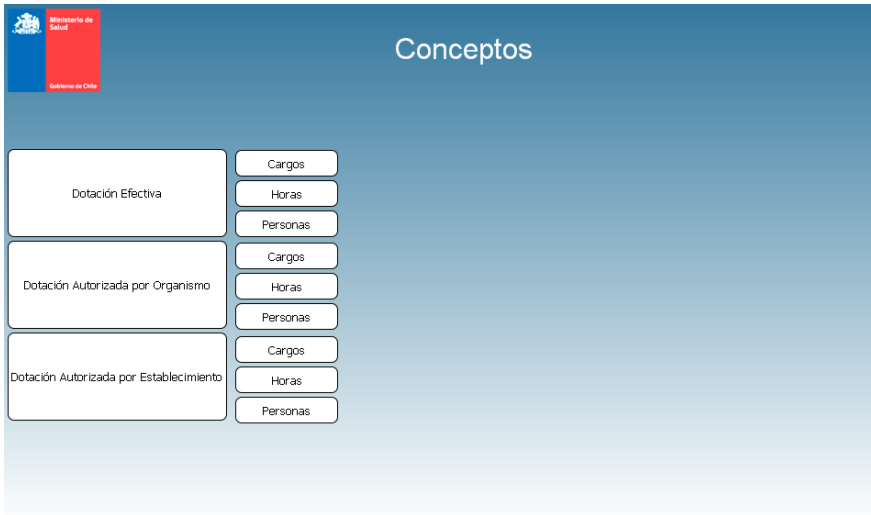

Posee las definiciones para cada concepto utilizado en el reporte y sus consideraciones respecto a filtros y/o cálculos realizados.

3.14 Ayuda

Ayuda de Navegación Última Recarga: 03-06-2011 17:43:48

Hacer Selecciones
 Para hacer una selección, haga clic en el valor de datos del que quiera más información. El valor de datos seleccionado cambiará su color a verde. Los valores compatibles con la selección son blancos y los valores no relacionados son grises. Para seleccionar más de un elemento en el mismo cuadro de lista, mantenga presionada la tecla CTRL mientras selecciona valores adicionales.

Limpia Selecciones
 Para borrar las selecciones haga clic en el "Botón Borrar Selecciones" en la barra de herramientas. Para borrar selecciones de un campo específico, haga clic en el ícono de borrar.

Buscar
 Haga clic en la barra de título del cuadro de lista. Comience escribiendo el valor o número que desee encontrar. Presione enter o haga clic en un valor para seleccionar.

Iconos Minimizados
 Haga doble clic en los iconos minimizados para lanzarlos. Posiciónese encima del icono minimizado con el cursor para ver el título completo.

Botones Cíclico y Jerárquico
 Si está disponible, haga clic en un botón cíclico o jerárquico para mostrar o profundizar a la siguiente variable en el gráfico.

Imprimir Gráfico o Tabla
 Haga clic en el icono ubicado a la derecha de la barra de Título del Gráfico o Tabla para Lanzar su contenido a la impresora.

Enviar Datos a Excel
 Haga clic en el icono ubicado a la derecha de la barra de Título del Gráfico o Tabla para enviar los datos a Excel.

Cargos por Ley

Cargos Cíclico		Cargos Drilldown	
S.S.	Total Cargos	S.S.	Total Cargos
S.S. Arica	1.207	S.S. Aconcagua	2.105
S.S. Iquique	1.526	S.S. Antofagasta	2.481
S.S. Antofagasta	2.461	S.S. Araucanía Norte	1.773

Posee elementos de ayuda respecto al uso del modelo y de la herramienta QlikView.

4 Modelo Gasto

El reporte de gasto posee las siguientes pestañas

4.1 Principal

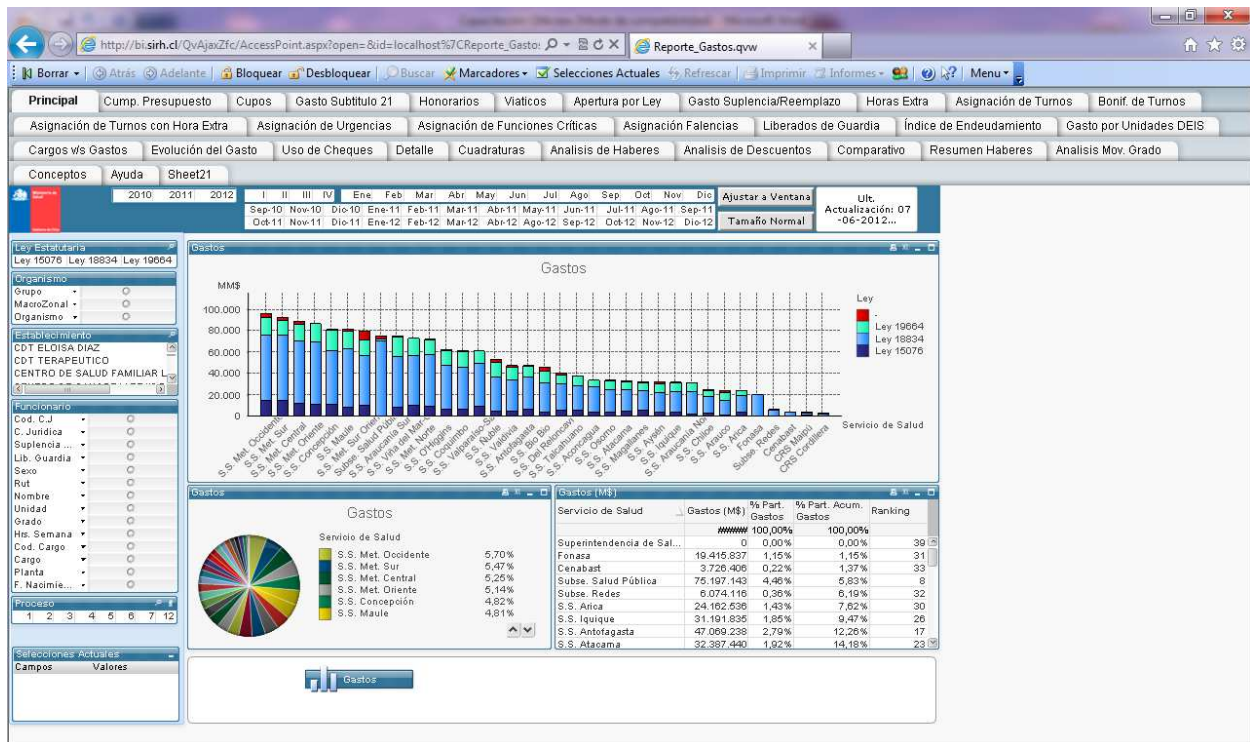

Como imagen inicial posee un ranking de gastos por Organismo segmentado por Ley.

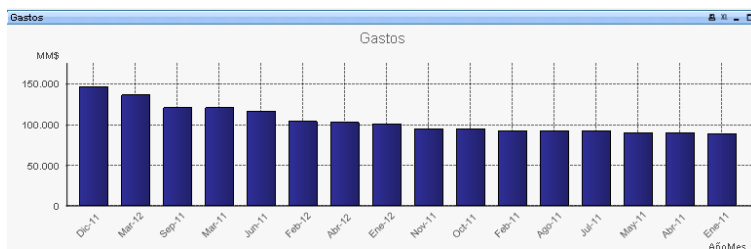

Evolución mensual de los gastos para los organismos seleccionados

4.2 Cump. Presupuesto

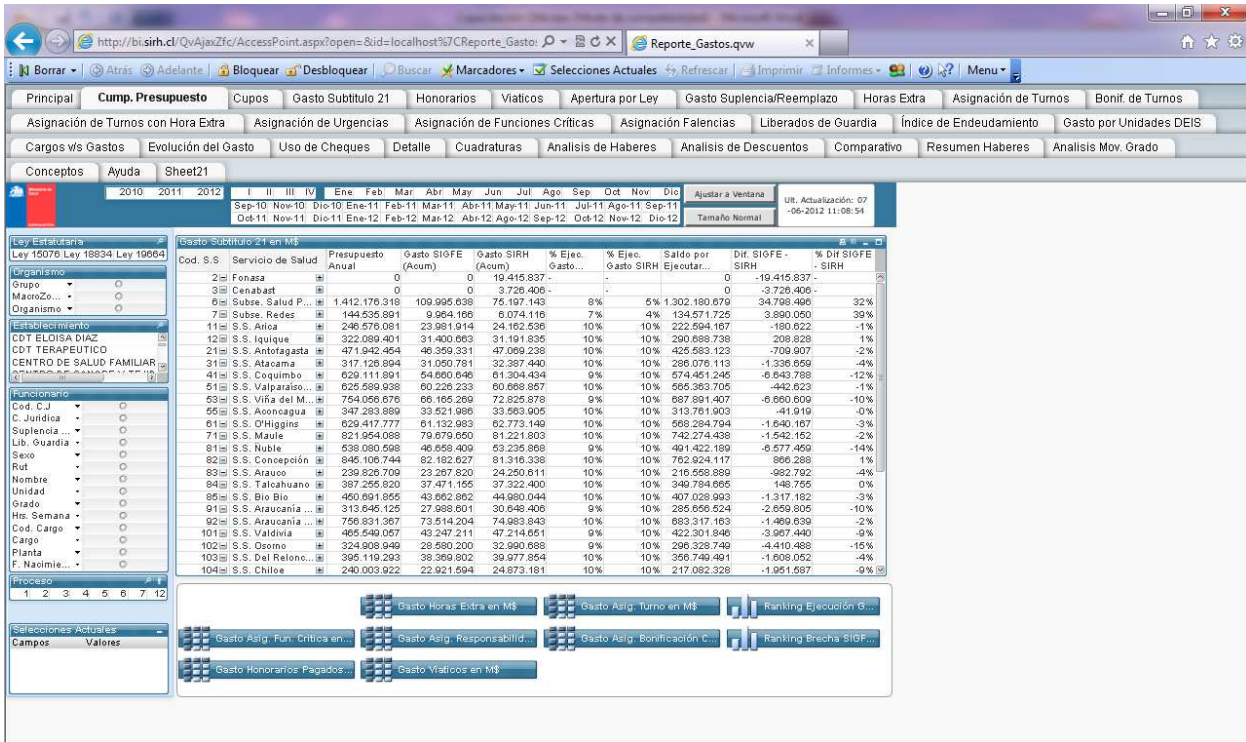

Cada uno de los objetos de esta hoja tiene como función mostrar la comparativa entre lo presupuestado, lo ejecutado por SIRH, lo ejecutado por SIGFE y sus desviaciones para cada una de las partidas a controlar

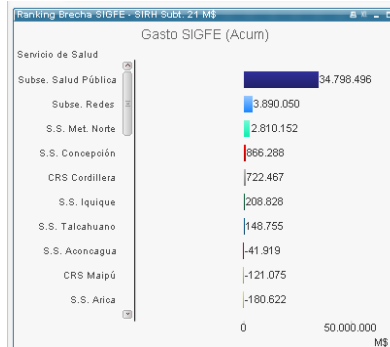
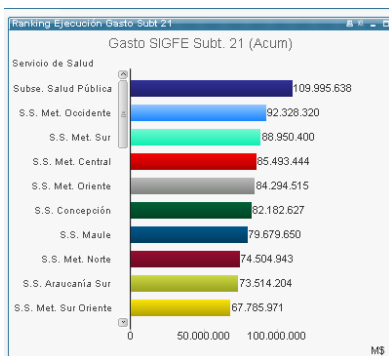

Existen además 2 gráficos de ranking por organismo referente al gasto ejecutado por SIGFE

4.3 Cupos

Reporte_Gastos.qvw

Principal Cump. Presupuesto **Cupos** Gasto Subtítulo 21 Honorarios Viáticos Apertura por Ley Gasto Suplencia/Reemplazo Horas Extra Asignación de Turnos Bonif. de Turnos

Asignación de Turnos con Hora Extra Asignación de Urgencias Asignación de Funciones Críticas Asignación Falencias Liberados de Guardia Índice de Endeudamiento Gasto por Unidades DEIS

Cargos vs Gastos Evolución del Gasto Uso de Cheques Detalle Cuadraturas Analisis de Haberes Analisis de Descuentos Comparativo Resumen Haberes Analisis Mov. Grado

Conceptos Ayuda Sheet121

2010 2011 2012

Sep-10 Nov-10 Dic-10 Ene-11 Feb-11 Mar-11 Abr-11 May-11 Jun-11 Jul-11 Ago-11 Sep-11 Oct-11 Nov-11 Dic-11 Ene-12 Feb-12 Mar-12 Abr-12 May-12 Jun-12 Jul-12 Ago-12 Sep-12 Oct-12 Nov-12 Dic-12

Ult. Actualización: 07-06-2012 11:08:54

Organización	Cupos 3er y 4to	Cargos 3er y 4to	Montos 3er y 4to	Ppto 3er y 4to
Servicio de Salud	0	44.393	80.088.998	795.053
Fonasa	0	2	0	0
Subse. Salud Pública	0	5	0	0
Subse. Redes	0	1	0	0
S.S. Arica	0	668	1.106.839	14.288
S.S. Iquique	0	1.642	1.680.443	13.743
S.S. Antofagasta	0	1.135	2.595.697	22.403
S.S. Atacama	0	1.073	1.466.439	19.109
S.S. Coquimbo	0	2.046	3.057.837	32.178
S.S. Valparaíso-San A...	0	1.484	2.712.144	27.219
S.S. Viña del Mar-Quill...	0	2.928	4.046.050	38.050
S.S. Aconcagua	0	801	2.182.264	17.791
S.S. O'Higgins	0	1.471	2.946.637	28.260
S.S. Nuble	0	3.292	4.037.310	39.495
S.S. Concepción	0	1.105	2.002.657	20.591
S.S. Araucano	0	2.041	3.202.516	29.309
S.S. Talcahuano	0	418	723.720	5.576
S.S. Tallehuano	0	1.089	1.581.652	13.485
S.S. Bio Bio	0	930	1.874.703	22.952
S.S. Araucanía Norte	0	719	1.596.428	19.730
S.S. Araucanía Sur	0	2.105	4.097.181	38.922
S.S. Valdivia	0	1.123	2.016.435	23.272
S.S. Osorno	0	830	2.076.782	20.754
S.S. Del Reñoncavi	0	947	1.776.490	30.070
S.S. Chiloé	0	684	973.013	10.069

Proceso: 1 2 3 4 5 6 7 12

Selecciones Actuales: Campos Valores

Cupos 3er Turno Cupos 4to Turno Funcion Crítica Asig Responsabilidad

Resumen

Esta pestaña está orientada a la comparación de cupos asignados por partida presupuestaria y su uso en cada uno de los organismos.

4.4 Gasto Subtitulo 21

Reporte_Gastos.qvw

Principal | Camp. Presupuesto | Cupos | **Gasto Subtitulo 21** | Honorarios | Viáticos | Apertura por Ley | Gasto Suplemental/Reemplazo | Horas Extra | Asignación de Turnos | Bonif. de Turnos

Asignación de Turnos con Hora Extra | **Asignación de Unidades** | Asignación de Funciones Críticas | Asignación Faltencias | Liberados de Guardia | Índice de Endeudamiento | Gasto por Unidades DEIS

Cargos vs Gastos | Evolución del Gasto | Uso de Cheques | Detalle | Cuadraturas | Analisis de Haberes | Analisis de Descuentos | Comparativo | Resumen Haberes | Analisis Mov. Grado

Conceptos | Ayuda | Sheet21

2010 | 2011 | 2012 | Ene | Feb | Mar | Abr | May | Jun | Jul | Ago | Sep | Oct | Nov | Dic

Ult. Actualización: 07 -06-2012 11:08:54

Cod.	Servicio de Salud	Ene	Feb	Mar	Abr	May	Jun	Jul	Ago	Sep	Oct	Nov	Dic	Total	%
0	Superintendencia de Salud	0	0	0	0	0	0	0	0	0	0	0	0	0	0
1	Fonasa	1.758.427	5.781.320	2.131.313	1.829.789	965.728	1.046.965	850.446	870.615	1.069.593	995.100	902.171	902.171	19.415.837	1,2%
2	3m Cenabast	203.140	393.045	893.248	425.607	189.002	245.362	190.695	201.620	268.787	195.210	204.652	204.652	3.726.406	0,2%
6	Subse. Salud Pública	7.341.314	7.557.571	18.849.439	7.840.728	3.858.261	4.846.200	3.642.947	3.477.742	4.931.186	3.766.501	3.800.231	3.800.231	24.162.536	1,4%
7	Subse. Redes	606.984	533.204	1.496.672	550.851	337.568	344.274	272.815	276.109	440.778	362.380	360.261	360.261	6.074.116	0,4%
11	S.S. Arica	2.644.818	2.679.850	3.703.796	2.700.831	1.249.513	1.694.932	1.340.271	1.411.697	1.837.077	1.338.832	1.361.194	1.361.194	24.162.536	1,4%
12	S.S. Iquique	3.427.609	3.477.592	4.867.305	3.579.980	1.636.125	2.168.736	1.860.921	1.665.057	2.294.776	1.913.417	1.871.813	1.871.813	31.191.835	1,8%
21	S.S. Antofagasta	5.195.780	5.317.603	7.226.624	5.266.469	2.462.843	3.408.802	2.645.545	2.552.854	3.599.623	2.816.310	2.648.463	2.648.463	60.668.867	3,6%
31	S.S. Atacama	3.707.970	3.738.405	4.075.239	3.746.264	1.804.989	2.237.721	1.801.115	1.808.025	2.307.446	1.847.649	1.889.878	1.889.878	60.668.867	3,6%
41	S.S. Coquimbo	6.896.222	7.380.854	8.934.062	7.105.166	3.268.752	4.216.515	3.304.657	3.480.534	4.372.347	3.393.816	3.457.812	3.457.812	60.668.867	3,6%
51	S.S. Valparaiso-San Antonio	6.931.040	7.102.256	8.898.273	7.227.142	3.215.092	4.244.965	3.195.857	3.270.767	4.376.015	3.322.953	3.391.466	3.391.466	60.668.867	3,6%
53	S.S. Viña del Mar-Quillota	3.893.781	8.419.689	10.653.650	8.485.625	3.946.272	4.955.722	3.938.563	3.972.088	5.211.437	4.377.432	4.214.340	4.214.340	60.668.867	3,6%
55	S.S. Aconcagua	3.838.171	3.881.462	5.098.886	3.890.515	1.739.254	2.316.859	1.791.568	1.811.948	2.434.794	1.941.843	1.839.101	1.839.101	60.668.867	3,6%
61	S.S. O'Higgins	7.129.942	7.124.539	9.283.931	7.160.318	3.330.892	4.400.713	3.717.238	3.399.137	4.610.326	3.417.964	3.735.075	3.735.075	60.668.867	3,6%
71	S.S. Maule	6.973.491	9.050.018	12.533.373	9.114.663	4.146.047	5.787.504	4.403.268	4.406.124	6.182.871	4.817.925	4.726.945	4.726.945	60.668.867	3,6%
81	S.S. Nuble	6.024.366	6.093.306	7.930.733	6.306.430	2.853.988	3.756.223	2.931.287	2.983.440	3.834.877	2.987.175	2.989.534	2.989.534	60.668.867	3,6%
82	S.S. Concepción	9.749.494	9.898.628	11.938.262	9.246.101	4.413.760	4.878.324	4.821.261	4.436.895	6.951.119	4.763.874	4.531.336	4.531.336	60.668.867	3,6%
83	S.S. Arauco	2.781.481	2.839.933	3.495.043	2.858.603	1.322.243	1.632.291	1.331.244	1.358.443	1.735.585	1.433.448	1.391.505	1.391.505	60.668.867	3,6%
84	S.S. Talcahuano	4.301.484	4.343.931	5.644.876	4.310.646	2.048.574	2.028.375	1.999.320	2.273.333	2.734.107	2.152.839	2.170.304	2.170.304	60.668.867	3,6%
85	S.S. Bio Bio	5.321.008	5.290.338	6.715.324	5.245.144	2.525.263	3.093.708	2.494.402	2.395.418	3.209.483	2.395.329	2.424.186	2.424.186	60.668.867	3,6%
91	S.S. Araucanía Norte	3.530.851	3.631.660	4.469.706	3.716.822	1.665.859	2.075.339	1.653.188	1.681.662	2.170.001	1.706.737	1.717.219	1.717.219	60.668.867	3,6%
92	S.S. Araucanía Sur	8.610.820	8.721.962	10.967.738	8.557.877	4.577.017	5.216.864	4.062.553	4.144.310	5.365.143	4.186.230	4.186.230	4.186.230	60.668.867	3,6%
101	S.S. Valdivia	6.371.331	6.731.501	8.653.165	6.378.618	2.958.905	3.288.085	2.661.024	2.689.729	3.374.056	2.814.571	2.659.871	2.659.871	60.668.867	3,6%
102	S.S. Osorno	3.799.280	3.771.668	4.795.278	3.945.912	1.790.645	2.255.049	1.821.080	1.822.160	2.422.460	1.846.012	1.878.201	1.878.201	60.668.867	3,6%
103	S.S. Del Rencocavi	4.598.194	4.605.014	5.929.640	4.593.220	2.155.813	2.770.147	2.179.301	2.233.445	2.908.284	2.248.524	2.291.285	2.291.285	60.668.867	3,6%
104	S.S. Chiloé	2.856.302	2.880.788	3.689.781	2.892.525	1.324.318	1.698.039	1.439.538	1.382.429	1.787.899	1.395.240	1.469.993	1.469.993	60.668.867	3,6%
111	S.S. Aysén	3.453.994	3.819.672	4.698.127	3.617.388	1.680.068	2.226.262	1.722.270	1.890.415	2.317.252	1.754.345	1.737.178	1.737.178	60.668.867	3,6%

Total Gasto Subtitulo 21 en M\$

Cod.	Servicio de Salud	Ene	Feb	Mar	Abr	May	Jun	Jul	Ago	Sep	Oct	Nov	Dic	Total	%
0	Superintendencia de Salud	1.757.955	5.780.039	2.129.990	1.828.270	964.985	1.046.226	879.737	878.947	1.098.884	894.433	901.514	1.355.712	19.415.837	1,2%
2	Fonasa	203.127	393.022	893.224	425.593	188.991	245.381	190.695	201.609	268.776	195.199	204.641	204.641	3.726.406	0,2%
6	Subse. Salud Pública	7.338.659	7.554.984	18.847.887	7.837.273	3.854.368	4.844.481	3.641.319	3.476.033	4.928.027	3.764.526	3.795.055	3.795.055	24.162.536	1,4%
7	Subse. Redes	606.943	533.163	1.496.672	550.806	337.546	344.251	272.780	276.086	440.756	362.358	360.238	360.238	6.074.116	0,4%
11	S.S. Arica	2.643.528	2.678.846	3.702.528	2.699.228	1.248.912	1.694.327	1.339.740	1.411.396	1.836.511	1.338.200	1.360.545	1.208.965	24.162.536	1,4%
12	S.S. Iquique	3.426.062	3.475.902	4.866.327	3.578.203	1.635.329	2.187.865	1.860.308	1.664.440	2.294.167	1.912.786	1.871.206	2.819.241	31.191.835	1,8%
21	S.S. Antofagasta	6.194.244	6.319.512	7.224.990	5.264.592	2.461.780	3.407.522	2.548.860	2.552.092	3.599.151	2.815.522	2.947.595	4.241.189	47.069.236	2,8%
31	S.S. Atacama	3.706.054	3.736.299	4.072.656	3.743.857	1.803.882	2.236.526	1.800.166	1.807.065	2.305.465	1.846.673	1.888.796	1.839.007	32.387.440	1,9%
41	S.S. Coquimbo	6.899.675	7.374.425	8.926.522	7.098.467	3.204.706	4.212.497	3.300.711	3.477.012	4.388.726	3.379.834	3.453.771	5.528.058	61.304.434	3,6%
51	S.S. Valparaiso-San Ant...	6.925.244	7.096.066	8.892.396	7.220.546	3.210.711	4.241.653	3.193.140	3.268.022	4.373.347	3.320.142	3.388.513	5.566.183	60.668.867	3,6%
53	S.S. Viña del Mar-Quill...	3.897.252	8.412.811	10.653.650	8.477.373	3.942.109	4.951.748	3.934.937	3.988.638	5.207.367	4.373.913	4.210.521	6.313.753	72.825.878	4,3%
55	S.S. Aconcagua	3.834.202	3.877.479	5.093.811	3.895.822	1.737.080	2.314.546	1.789.757	1.809.897	2.432.912	1.939.733	1.837.029	3.011.639	33.593.905	2,0%
61	S.S. O'Higgins	7.123.050	7.116.577	9.275.552	7.180.743	3.325.823	4.396.511	3.719.526	3.395.621	4.606.718	3.414.227	3.731.197	5.493.605	62.773.149	3,7%
71	S.S. Maule	6.962.431	9.019.113	12.533.373	9.102.720	4.139.243	5.791.519	4.402.626	4.400.830	6.177.344	4.812.571	4.721.836	7.570.376	81.221.803	4,8%
81	S.S. Nuble	6.021.177	6.089.277	7.928.525	6.301.939	2.851.906	3.754.147	2.929.564	2.981.620	3.833.084	2.985.325	2.987.868	4.592.938	53.235.866	3,2%
82	S.S. Concepción	9.742.459	9.879.370	11.938.262	9.246.101	4.413.760	4.873.236	4.618.125	4.433.743	5.947.491	4.760.111	4.627.020	7.158.483	81.318.338	4,8%
83	S.S. Arauco	2.780.272	2.838.887	3.493.612	2.857.027	1.321.526	1.631.576	1.330.643	1.357.827	1.734.893	1.432.804	1.390.812	2.080.932	24.260.611	1,4%
84	S.S. Talcahuano	4.299.000	4.341.234	5.641.913	4.307.886	2.048.078	2.026.909	1.998.081	2.272.037	2.732.832	2.151.546	2.168.819	3.434.263	37.322.400	2,2%
85	S.S. Bio Bio	5.317.704	5.295.929	6.711.998	5.241.578	2.523.390	3.091.763	2.462.768	2.383.819	3.207.861	2.393.586	2.422.543	3.897.204	44.860.044	2,7%
91	S.S. Araucanía Norte	3.529.418	3.629.374	4.467.291	3.714.207	1.664.645	2.075.782	1.652.019	1.690.465	2.165.948	1.704.473	1.715.847	2.849.052	30.648.408	1,8%
92	S.S. Araucanía Sur	8.606.440	8.717.474	10.967.738	8.552.028	4.574.538	5.213.367	4.060.324	4.141.951	5.362.843	4.183.778	4.193.834	6.386.689	74.983.843	4,4%
101	S.S. Valdivia	6.368.071	6.728.223	8.648.648	6.374.380	2.953.798	3.266.772	2.569.558	2.588.143	3.372.456	2.912.882	2.657.822	3.983.899	47.214.651	2,8%
102	S.S. Osorno	3.795.712	3.769.896	4.791.998	3.942.069	1.799.138	2.253.471	1.819.643	1.820.834	2.421.107	1.844.636	1.876.751	2.856.499	32.660.668	2,0%
103	S.S. Del Rencocavi	4.595.886	4.602.272	5.928.625	4.589.785	2.154.070	2.765.438	2.177.679	2.232.139	2.907.022	2.247.226	2.289.929	3.489.687	39.977.854	2,4%
104	S.S. Chiloé	2.855.463	2.859.890	3.688.760											

4.5 Honorarios

Reporte_Gastos.qvw

Principal Cump. Presupuesto Cupos Gasto Subtítulo 21 **Honorarios** Viáticos Apertura por Ley Gasto Suplencia/Reemplazo Horas Extra Asignación de Turnos Bonif. de Turnos

Asignación de Turnos con Hora Extra Asignación de Urgencias Asignación de Funciones Críticas Asignación de Funciones Liberados de Guardia Índice de Endeudamiento Gasto por Unidades DEIS

Cargos vs Gastos Evolución del Gasto Uso de Cheques Detalle Cuadraturas Analisis de Haberes Analisis de Descuentos Comparativo Resumen Haberes Analisis Mov. Grado

Conceptos Ayuda Sheet121

2010 2011 2012

Sep-10 Nov-10 Dic-10 Ene-11 Feb-11 Mar-11 Abr-11 May-11 Jun-11 Jul-11 Ago-11 Sep-11 Oct-11 Nov-11 Dic-11 Ene-12 Feb-12 Mar-12 Abr-12 May-12 Jun-12 Jul-12 Ago-12 Sep-12 Oct-12 Nov-12 Dic-12

Ajustar a Ventana Actualización: 07 -06-2012...

Ley Estatuaria		Monto Bruto (M\$)		Servicio de Sal...																				
Ley 15076 Ley 18834 Ley 19504		Año	Cod. S.S.	Cod. Est	Establecimiento	Mez	Ene	Feb	Mar	Abr	May	Jun	Jul	Ago	Sep	Oct	Nov	Dic						
Organismo		2011	6	Subse. Salud Pública	9601	SALUD PUBLIC...	2.909	5.661	3.865	1.755	2.559													
Grupo					9602	SALUD P. ANT...	2.551	3.740	3.150	3.150	3.150													
MacroZonal					9603	SALUD PUBLIC...	2.725	5.153	3.026	3.026	3.026													
Organismo					9604	SALUD PUBLIC...	4.389	10.407	6.420	6.111	7.557													
Establecimiento					9605	SALUD P. VAL...	5.847	13.371	8.571	11.275	8.971													
CDT ELOISA DIAZ					9606	SALUD PUBLIC...	4.161	7.959	4.602	4.596	5.032													
CDT TERAPEUTICO					9607	SALUD PUBLIC...	2.076	5.366	3.011	2.436	2.436													
CENTRO DE SALUD FAMILIAR L...					9608	SALUD PUBLIC...	5.020	11.943	8.907	8.457	8.457													
Funcionario					9609	SALUD P. ARA...	2.523	8.514	5.012	3.755	3.330													
Cod. C.J.					9610	S. P. REGION D...		11.266	4.726	3.994	4.804													
C. Jurídica					9611	SALUD PUBLIC...	2.500	11.489	6.994	6.994	6.147													
Suplencia...					9612	SALUD P. MAG...	3.048	12.810	7.934	6.746	6.114													
Lib. Guardia		9613	S. P. METROP...	3.447	25.009	13.567	19.291	11.613																
Sexo		9614	S. P. REGION D...	1.928	3.376	2.243	2.140	2.140																
Rut		9615	S. P. REGION D...	12.220	11.751	10.626	10.114	9.526																
Nombre		9620	GABINETE SR...	46.420	36.664	36.464	36.852	36.852																
Unidad		9621	GABINETE SR...	27.098	20.427	18.696	27.301	21.008																
Grado		9622	DIV. DE FINANZ...	6.729	5.790	7.467	10.227	9.588																
Hic. Semana		9623	DIV. DE PREVE...	6.262	12.137	11.800	11.226	9.476																
Cod. Cargo		9624	DIV. DE POLITI...	7.235	17.010	10.901	9.901	10.157																
Planta		9625	DIV. DE PLANI...	15.701	15.448	19.813	16.373	16.373																
F. Nacimie...		Total		164.595	256.418	198.788	205.713	186.415																
Proceso		9701	GABINETE SR...	28.539	27.850	27.850	30.984	30.450																
Selecciones Actuales		9702	DIV. DE GESTI...	21.783	22.503	20.616	20.616	19.244																
Campos		9703	DIV. DE GESTI...	14.952	14.952	14.952	14.952	12.533																
Valores		9704	DIV. DE PRESU...	11.275	11.275	11.275	20.749	16.542																
		9705	DIV. DE ATENC...	6.674	6.674	6.674	6.674	6.674																
		Total		82.834	82.665	80.778	93.595	85.444																

Pestaña orientada a la distribución de los honorarios pagados por los organismos. Esta fuente de datos proviene de los archivos "Honorarios_P" enviados mensualmente para COMGES

4.6 Viáticos

Reporte_Gastos.qww

Principal Cump. Presupuesto Cupos Gasto Subtitulo 21 Honorarios **Viaticos** Apertura por Ley Gasto Suplencia/Reemplazo Horas Extra Asignación de Turnos Bonif. de Turnos

Asignación de Turnos con Hora Extra Asignación de Urgencias Asignación de Funciones Críticas Asignación de Funciones Críticas Liberados de Guardia Índice de Endeudamiento Gasto por Unidades DEIS

Cargos vs Gastos Evolución del Gasto Uso de Cheques Detalle Cuadraturas Analisis de Haberes Analisis de Descuentos Comparativo Resumen Haberes Analisis Mov. Grado

Conceptos Ayuda Sheet121

2010 2011 2012 I II III IV Ene Feb Mar Abr May Jun Jul Ago Sep Oct Nov Dic Ajustar a Ventana Ult Actualización: 07 -06-2012...

Año	Cod. S.S.	Servicio de Sal...	Cod. Est.	Establecimiento	Mes	Ene	Feb	Mar	Abr	May	Jun	Jul	Ago	Sep	Oct	Nov	Dic	Tamaño Normal	
2010	63	S.S. Viña del...	527	H. DR. GUSTAV...															
	71	S.S. Maule	718	H. DE LICANTEN...															
	0	Subse. Salud...	620	H. DE PICHIDE...															
	6	S.S. Antica	540	H. ADRIANA CO...															
	11	S.S. Antica	101	D.S.S. ARICA		781.900	303.041	2.579.153	2.580.758	3.235.252	1.403.066								
	12	S.S. Iquique	103	H. DE ARICA		239.347		1.374.708	854.291	1.701.595	161.945								
			125	D.S.S. IQUIQUE		1.884.672	2.854.360	7.120.524	6.083.542	7.338.214	5.640.632								
			130	H. DR. ERNEST...		1.135.477	1.220.800	3.606.392	6.104.637	5.342.384	5.224.042								
			201	D.S.S. ANTOFA...															
			203	H. DE ANTOFA...															
			211	H. DE TOCOPIL...															
	2011	21	S.S. Antofagasta	212	H. DE CALAMA														
			215	H. DE TALTAL															
			217	H. DE MEJILLO...															
			301	D.S.S. ATACAMA		3.824.047	3.343.320	5.275.554	4.543.284	4.994.897	3.348.782								
			306	H. DE COPIAPO		480.942	442.272	1.196.908	1.846.804	3.125.481	1.003.032								
			307	H. DE VALLENAR		2.907.420	1.656.774	4.140.205	4.166.775	4.523.382	4.527.915								
			316	H. DE CHANARAL		1.956.357	1.621.353	2.846.718	2.030.723	2.230.944	2.362.008								
			317	H. DIEGO DE A...		1.255.195	936.709	1.530.235	1.548.536	1.728.402	1.483.558								
			318	H. DE HUASCO		820.891	463.062	1.479.658	550.794	917.426	1.047.993								
			401	D.S.S. COQUIMBO		5.675.700	6.131.274	10.470.100	9.847.184	10.435.431	640.527								
			406	H. DE LA SERE...		1.883.888	3.727.718	384.760	47.755	38.204	38.204								
			407	H. DE COQUIM...				80.292		115.412									
		409	H. DE OVALLE		1.461.689	955.671	1.694.964	1.861.047	1.769.827	36.712									
		411	H. DE ILLAPEL		93.183	2.151.033	3.537.044	120.257	24.880	812.291									
		416	H. DE VICUNA						13.380										
		418	H. DE COMBAR...		4.280.249	4.605.248	2.992.428	299.059	2.026.631										
		419	H. DE LOS VILOS		2.139.380	1.806.195	2.427.971	2.453.532	3.362.789	1.870.708									

Pestaña orientada a la distribución de los viáticos por los organismos. Esta fuente de datos proviene de los archivos "Viaticos" en formato Excel enviados mensualmente para COMGES

4.7 Apertura por Ley

Reporte_Gastos.qvw

Principal Cump. Presupuesto Cupos Gasto Substituto 21 Honorarios Viáticos **Apertura por Ley** Gasto Suplencia/Reemplazo Horas Extra Asignación de Turnos Bonif. de Turnos

Asignación de Turnos con Hora Extra Asignación de Urgencias Asignación de Funciones Críticas Asignación Falencias Liberados de Guardia Índice de Endeudamiento Gasto por Unidades DEIS

Cargos w/s Gastos Evolución del Gasto Uso de Cheques Detalle Cuadraturas Analisis de Haberes Analisis de Descuentos Comparativo Resumen Haberes Analisis Mov. Grado

Conceptos Ayuda Sheet21

2010 2011 2012 I II III IV Ene Feb Mar Abr May Jun Jul Ago Sep Oct Nov Dic

Sep-10 Nov-10 Dic-10 Ene-11 Feb-11 Mar-11 Abr-11 May-11 Jun-11 Jul-11 Ago-11 Sep-11

Oct-10 Nov-10 Dic-10 Ene-11 Feb-11 Mar-11 Abr-11 Ago-12 Sep-12 Oct-12 Nov-12 Dic-12

Ajustar a Ventana Utl. Actualización: 07 -06-2012 11:08:54

Lej Establecida Ley 15078 Ley 19834 Ley 19694

Organismo Grupo MacroZo. Organismo

Establecimiento CDT ELOISA DIAZ CDT TERAPEUTICO CENTRO DE SALUD FAMILIAR

Funcionario Cod. C.J. C. Judicial Suplencia Lib. Guardia Sexo Rut Nombre Unidad Grado Hes. Semana Cod. Cargo Cargo Planta F. Naomie

Proceso 1 2 3 4 5 6 7 12

Selecciones Actuales Campos Valores

Total Gasto 15.078 en M\$ Total Gasto 19.834 en M\$ Total Gasto 19.664 en M\$

Total Gasto 15.078 en M\$				
Servicio de Salud	Mes	Ene	Feb	Mar
CRS Maipú		89.241	89.116	89.222
S.S. Aconcagua		438.268	463.732	447.745
S.S. Antofagasta		671.250	681.900	678.037
S.S. Arica		220.981	215.904	215.267
S.S. Arica Norte		900.808	935.028	916.615
S.S. Arica Sur		66.828	65.612	64.158
S.S. Atacama		416.499	399.133	400.284
S.S. Atacama Sur		473.078	471.920	472.065
S.S. Atacama Norte		326.745	339.642	333.963
S.S. Bio Bio		462.456	463.142	461.080
S.S. Chile		334.253	335.606	347.223
S.S. Concepción		1.300.063	1.319.769	1.296.900
S.S. Coquimbo		765.060	767.401	768.870
S.S. Del Norte		576.168	592.654	599.613
S.S. Iquique		415.963	422.672	424.120
S.S. Magallanes		556.076	556.046	547.184
S.S. Maule		961.906	960.639	973.627
S.S. Met. Central		1.377.310	1.399.628	1.384.711
S.S. Met. Norte		1.048.524	1.050.959	1.045.007
S.S. Met. Occidente		1.672.610	1.705.104	1.699.559
S.S. Met. Oriente		1.372.347	1.388.377	1.364.963
S.S. Met. Sur		1.734.127	1.750.059	1.749.445
S.S. Met. Sur Oriente		1.209.372	1.194.201	1.198.120
S.S. Nuble		578.733	575.714	566.818
S.S. O'Higgins		753.355	761.900	768.911
S.S. Osorno		394.728	392.744	412.067
S.S. Talcahuano		656.008	625.434	660.731
S.S. Valdivia		631.771	633.934	632.202
S.S. Valparaíso-San Ant...		1.049.628	1.035.055	1.032.114

Total Gasto 19.834 en M\$				
Servicio de Salud	Mes	Ene	Feb	Mar
Cenabast		195.074	373.088	426.867
CRS Cordillera		222.794	224.693	224.173
CRS Maipú		240.472	237.195	242.959
Fonasa		1.740.223	1.739.208	1.769.606
S.S. Aconcagua		2.408.508	2.412.345	2.406.959
S.S. Antofagasta		3.020.317	3.021.166	3.006.788
S.S. Arica		2.047.853	2.055.252	2.041.995
S.S. Arica Norte		4.905.936	4.937.237	4.919.893
S.S. Arica Sur		1.427.353	1.446.232	1.418.211
S.S. Atacama		1.489.860	1.509.693	1.530.572
S.S. Atacama Sur		2.055.198	2.062.054	2.011.537
S.S. Atacama Norte		1.650.749	1.670.719	1.670.767
S.S. Bio Bio		2.794.027	2.747.255	2.748.032
S.S. Chile		1.471.056	1.444.315	1.471.857
S.S. Concepción		5.019.069	5.018.156	5.013.226
S.S. Coquimbo		3.996.719	3.994.400	3.921.408
S.S. Del Norte		2.613.449	2.521.629	2.579.926
S.S. Iquique		1.824.506	1.829.596	1.819.282
S.S. Magallanes		1.714.481	1.744.103	1.762.115
S.S. Maule		5.507.901	5.531.363	5.600.266
S.S. Met. Central		5.996.303	6.701.829	6.730.179
S.S. Met. Norte		4.015.140	4.039.874	4.318.931
S.S. Met. Occidente		6.136.764	6.195.064	6.293.116
S.S. Met. Oriente		5.957.521	5.972.367	5.909.294
S.S. Met. Sur		6.195.317	6.169.759	6.131.892
S.S. Met. Sur Oriente		4.673.754	4.648.971	4.688.118
S.S. Nuble		3.174.629	3.288.715	3.092.955
S.S. O'Higgins		4.121.777	4.073.505	4.268.463
S.S. Osorno		2.162.202	2.149.009	2.160.611

Total Gasto 19.664 en M\$				
Servicio de Salud	Mes	Ene	Feb	Mar
CRS Cordillera		49.762	49.674	51.297
CRS Maipú		26.468	25.752	27.237
S.S. Aconcagua		674.059	697.983	673.103
S.S. Antofagasta		1.085.475	1.098.214	1.107.110
S.S. Arica		957.660	995.316	980.615
S.S. Arica Norte		2.112.853	2.149.365	2.111.204
S.S. Arica Sur		939.291	924.171	919.943
S.S. Atacama		797.648	803.758	804.198
S.S. Atacama Sur		1.054.165	1.067.039	1.073.851
S.S. Atacama Norte		1.311.637	1.315.376	1.315.693
S.S. Bio Bio		711.969	710.706	723.612
S.S. Concepción		2.077.182	2.043.950	2.042.617
S.S. Coquimbo		1.731.240	1.779.611	1.756.849
S.S. Del Norte		1.049.056	1.063.997	1.055.077
S.S. Iquique		926.389	931.341	921.655
S.S. Magallanes		797.299	804.369	807.238
S.S. Maule		1.908.111	1.897.383	1.892.379
S.S. Met. Central		1.670.620	1.749.542	1.776.420
S.S. Met. Norte		1.715.509	1.730.121	1.748.601
S.S. Met. Occidente		1.988.506	2.006.577	2.023.705
S.S. Met. Oriente		1.962.727	1.964.085	1.968.581
S.S. Met. Sur		1.680.199	1.667.553	1.710.336
S.S. Met. Sur Oriente		1.942.173	1.833.921	1.729.038
S.S. Nuble		1.598.505	1.595.388	1.681.123
S.S. O'Higgins		1.592.059	1.598.178	1.590.088
S.S. Osorno		911.463	904.541	902.896
S.S. Talcahuano		1.077.903	1.098.173	1.116.465
S.S. Valdivia		1.403.623	1.421.174	1.412.248

Presenta la distribución de Gasto Subt.21 por cada una de las leyes.

4.8 Gastos Suplencia/Reemplazo

Reporte_Gastos.qvw

Principal Cump. Presupuesto Cupos Gasto Subtítulo 21 Honorarios Viáticos Apertura por Ley **Gasto Suplencia/Reemplazo** Horas Extra Asignación de Turnos Bonif. de Turnos

Asignación de Turnos con Hora Extra Asignación de Urgencias Asignación de Funciones Críticas Asignación Faltencias Liberados de Guardia Índice de Endeudamiento Gasto por Unidades DEIS

Cargos vs Gastos Evolución del Gasto Uso de Cheques Detalle Cuadritas Analisis de Haberes Analisis de Descuentos Comparativo Resumen Haberes Analisis Mov. Grado

Conceptos Ayuda Sheet21

2010 2011 2012 I II III IV Ene Feb Mar Abr May Jun Jul Ago Sep Oct Nov Dic

Sep-10 Nov-10 Dic-10 Ene-11 Feb-11 Mar-11 Abr-11 May-11 Jun-11 Jul-11 Ago-11 Sep-11 Oct-11 Nov-11 Dic-11

Ajustar a Ventana Utl. Actualización: 07-06-2012 11:08:54

Lección Establecida Ley 15076 Ley 18834 Ley 19964

Organismo

Grupo

MacroZonal

Organismo

Establecimiento

CDT ELOISA DIAZ

CDT TERAPEUTICO

CENTRO DE SALUD FAMILIAR L...

Funcionario

Codi. C.J.

C. Juridica

Suplencia o...

Lib. Guardia

Sexo

Rut.

Nombre

Unidad

Grado

Hrs. Semana

Codi. Cargo

Cargo

Planta

F. Nacimie...

Proceso

1 2 3 4 5 6 7 12

Seleccionar Actualizaciones

Campo Valores

total Gasto Suplencia/Reemplazo en M\$

Detalle Gasto Suplencia/Reemplazo en M\$

Total Gasto Suplencia/Reemplazo en M\$		Mes												Total
Servicio de Salud	Mes	Ene	Feb	Mar	Abr	May	Jun	Jul	Ago	Sep	Oct	Nov	Dic	###
Fonasa		46.872	4.040.833	341.390	68.946	36.312	166.484	15.373	13.834	152.907	7.070			
Canasast		8.053	19.833	406.357	20.092	6.990	59.290	7.041	10.467	67.100	7.193			
Subse. Salud Pública		169.890	172.146	10.996.635	227.267	108.177	1.036.259	50.264	69.060	1.009.114	69.718			
Subse. Redes		16.551	11.878	852.107	17.435	6.046	79.136	5.998	6.845	76.959	1.923			
S. S. Alica		120.468	180.253	126.324	147.465	59.867	77.381	121.754	179.757	82.871	57.122			
S. S. Iquique		259.206	292.293	369.030	291.111	93.500	90.313	112.769	93.819	133.219	295.909			
S. S. Antofagasta		327.587	385.329	293.569	304.954	121.101	120.750	134.551	126.357	154.080	147.850			
S. S. Atacama		270.591	288.896	274.551	247.334	143.746	96.746	97.468	90.848	94.857	134.821			
S. S. Coquimbo		396.178	779.747	389.413	441.446	125.652	170.249	124.895	133.996	142.354	124.604			
S. S. Valparaíso-San Anto...		609.399	751.052	382.946	500.837	199.812	161.892	141.510	152.694	166.213	146.661			
S. S. Viña del Mar-Quilota		814.115	789.608	660.140	885.216	355.610	318.364	318.062	311.835	354.367	688.317			
S. S. Aconcagua		234.811	254.713	220.112	251.795	83.225	85.151	101.322	109.895	95.025	199.840			
S. S. O'Higgins		463.465	461.006	407.959	463.763	154.192	202.998	477.430	137.772	223.051	152.119			
S. S. Maule		465.170	474.102	446.837	478.052	155.923	150.457	124.888	164.819	165.980	230.479			
S. S. Nuble		341.415	242.946	281.348	354.169	94.157	80.375	82.725	89.992	92.367	72.921			
S. S. Concepción		1.105.232	1.195.096	946.036	872.264	416.615	637.309	663.395	402.094	430.842	426.474			
S. S. Arauco		167.762	167.863	168.777	217.475	92.863	79.890	76.693	74.239	72.796	63.686			
S. S. Talcahuano		132.286	179.121	191.120	140.971	92.033	56.946	55.246	199.919	93.881	49.631			
S. S. Bio Bio		330.089	332.883	340.965	207.090	129.398	69.400	70.672	79.351	74.838	61.433			
S. S. Araucanía Norte		302.123	271.802	239.404	402.078	84.517	76.252	70.862	74.090	74.517	72.851			
S. S. Araucanía Sur		630.382	654.399	617.478	398.495	746.426	175.894	141.007	175.542	175.896	153.381			
S. S. Valdivia		288.262	623.237	281.064	250.140	86.938	63.185	69.280	68.388	84.506	424.129			
S. S. Osorno		214.234	210.106	185.463	254.005	79.879	75.896	82.944	79.995	159.896	92.103			
S. S. Del Ranco		384.927	338.410	284.896	263.942	109.869	72.299	93.577	66.753	67.295	66.408			
S. S. Chiloé		201.226	223.940	201.491	215.945	63.348	61.800	170.375	75.191	89.387	71.830			
S. S. Aysén		328.605	407.959	355.906	256.469	111.423	107.004	122.206	247.833	143.780	103.854			
S. S. Magallanes		338.863	419.280	417.382	373.576	146.076	174.358	121.958	140.306	159.468	129.833			
S. S. Met. Oriente		465.918	468.771	417.336	502.299	165.541	197.935	233.997	224.079	294.639	292.242			
S. S. Met. Central		978.843	843.598	779.106	859.729	439.748	437.465	540.949	467.163	478.133	374.995			

Detalle Gasto Suplencia/Reemplazo en M\$													
Año	Mes	Servicio de S...	Establecimiento	Planta	Unidad	Rut Funcionario	Nombre Funci...	Total Ga...					
2011	Dic	Fonasa	DIR. REG. CEN. Profesionales		SUCURSAL VA...	4.777.361-K	GROMELLE VA...	202					
2011	Mar	Fonasa	DIR. REG. CEN. S/I		SUCURSAL VA...	4.777.361-K	GROMELLE VA...	229					
2011	Jun	Fonasa	DIR. REG. CEN. S/I		SUCURSAL VA...	4.777.361-K	GROMELLE VA...	229					
2011	Sep	Fonasa	DIR. REG. CEN. S/I		SUCURSAL VA...	4.777.361-K	GROMELLE VA...	229					
2011	Dic	Fonasa	DIR. REG. CEN. S/I		SUCURSAL VA...	4.777.361-K	GROMELLE VA...	229					
2011	Feb	Fonasa	DIR. REG. CEN. S/I		SUCURSAL VA...	4.777.361-K	GROMELLE VA...	3.135					
2012	Mar	Fonasa	DIR. REG. CEN. S/I		SUCURSAL VA...	4.777.361-K	GROMELLE VA...	241					
2012	Feb	Fonasa	DIR. REG. CEN. S/I		SUCURSAL VA...	4.777.361-K	GROMELLE VA...	3.289					
2011	Mar	Fonasa	DIR. REG. CEN. Profesionales		COORDINACIO...	5.315.694-4	RIVEROS ZAÑA...	97					
2011	Jun	Fonasa	DIR. REG. CEN. S/I		CENTRO ATEN...	5.315.694-4	RIVEROS ZAÑA...	288					
2011	Mar	Fonasa	DIR. REG. CEN. S/I		COORDINACIO...	5.315.694-4	RIVEROS ZAÑA...	288					
2011	Sep	Fonasa	DIR. REG. CEN. S/I		COORDINACIO...	5.315.694-4	RIVEROS ZAÑA...	288					
2011	Dic	Fonasa	DIR. REG. CEN. S/I		COORDINACIO...	5.315.694-4	RIVEROS ZAÑA...	288					
2011	Feb	Fonasa	DIR. REG. CEN. S/I		COORDINACIO...	5.315.694-4	RIVEROS ZAÑA...	4.747					
2012	Mar	Fonasa	DIR. REG. CEN. S/I		COORDINACIO...	5.315.694-4	RIVEROS ZAÑA...	383					
2012	Feb	Fonasa	DIR. REG. CEN. S/I		COORDINACIO...	5.315.694-4	RIVEROS ZAÑA...	4.950					
2011	Ago	Fonasa	DIR. REG. CEN. Administrativos		SUCURSAL VA...	5.389.721-6	CORNEJO POI...	5					
2011	Dic	Fonasa	DIR. REG. CEN. Administrativos		SUCURSAL VA...	5.389.721-6	CORNEJO POI...	380					
2011	Mar	Fonasa	DIR. REG. CEN. S/I		SUCURSAL VA...	5.389.721-6	CORNEJO POI...	102					
2011	Jun	Fonasa	DIR. REG. CEN. S/I		SUCURSAL VA...	5.389.721-6	CORNEJO POI...	102					
2011	Sep	Fonasa	DIR. REG. CEN. S/I		SUCURSAL VA...	5.389.721-6	CORNEJO POI...	102					

Presenta la distribución del gasto subt. 21 referente a las suplencias y reemplazos por organismo y periodo

4.9 Horas Extras

Pestaña orientada al análisis de Horas Extras por organismo.

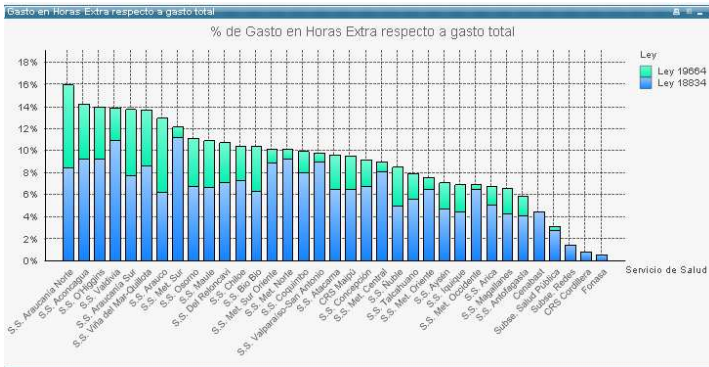

Ranking de % de gasto en horas extras.

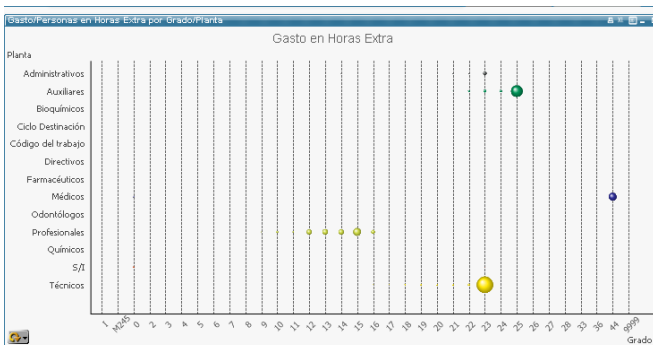

Distribución del gasto en HE por Planta y Grado del funcionario.

Servicio de Salud	Gastos en Horas Extra	% Part. Gastos	% Part. Acum.	Ranking	Cargos con HE	% Cargos con HE	Gasto en HE por Cargo
Salud	87.999.884.943	100,00%	100,00%				22.511.613
S.S. Met. Sur	7.027.979.123	7,99%	7,99%	1	7.079	11,352	62%
S.S. Araucanía...	4.810.359.211	5,47%	13,46%	2	6.423	9.214	70%
S.S. Met. Central	6.874.220.857	7,81%	21,27%	3	8.574	11.131	60%
S.S. Viña del...	4.754.662.090	5,40%	26,67%	4	8.776	12.304	71%
S.S. Met. Norte	4.559.313.194	5,18%	29,49%	5	4.463	7.721	58%
S.S. O'Higgins	4.426.316.967	5,03%	34,52%	6	4.855	7.444	65%
S.S. Maule	4.378.045.378	4,97%	39,50%	7	3.866	12.960	67%
S.S. Met. Sur ...	4.299.894.227	4,89%	44,39%	8	6.030	10.982	55%
S.S. Met. Occi...	4.027.179.360	4,58%	48,96%	9	6.632	12.104	55%
S.S. Concepción	3.947.406.842	4,49%	53,45%	10	4.859	8.751	56%
S.S. Valparaíso...	3.894.241.463	4,39%	57,84%	11	8.562	10.928	61%
S.S. Valparaíso...	3.778.428.420	4,29%	62,13%	12	4.618	7.537	61%
S.S. Valdivia	3.499.181.649	3,98%	66,11%	13	3.047	4.469	68%
S.S. Coquimbo	3.416.284.984	3,88%	69,99%	14	4.912	7.559	65%
S.S. Aconcagua	2.493.241.463	2,82%	72,81%	15	2.252	4.072	65%
S.S. Araucanía...	2.356.470.131	2,68%	75,49%	16	2.179	3.115	70%
S.S. Bio Bio	2.129.522.661	2,42%	77,91%	17	2.625	4.671	56%
S.S. Del Relion...	2.080.106.863	2,36%	80,27%	18	2.714	4.486	60%
S.S. Nuble	2.080.086.390	2,36%	82,64%	19	2.669	5.203	61%
Subse. Salud P...	1.937.743.144	2,20%	84,84%	20	10.759	17.045	63%
S.S. Osorno	1.746.661.283	1,98%	86,82%	21	2.348	3.759	62%
S.S. Atacama	1.534.990.565	1,74%	88,57%	22	2.283	3.942	68%

Cuadro resumen para análisis de HE. Presenta montos y cantidad de cargos asociados a su uso.

Servicio de Salud	Cargos Ley 19	Cargos Ley 19
Salud	60.403	1.841
Fonasa	763	0
Cenabast	509	0
Subse. Salud Pública	6.685	1
Subse. Redes	155	0
S.S. Antofagasta	426	1
S.S. Iquique	587	27
S.S. Antofagasta	817	30
S.S. Atacama	1.101	38
S.S. Coquimbo	2.728	68
S.S. Valparaíso-San Ant...	2.513	24
S.S. Villa del Mar-Quill...	4.000	134
S.S. Aconcagua	1.071	53
S.S. O'Higgins	2.341	145
S.S. Maule	3.368	298
S.S. Nuble	766	94
S.S. Concepción	2.636	57
S.S. Arauco	610	67
S.S. Talcahuano	981	9
S.S. Bio Bio	1.124	25
S.S. Araucanía Norte	910	80
S.S. Araucanía Sur	2.224	130
S.S. Valdivia	1.862	49
S.S. Osorno	759	35
S.S. Del Reloncavi	1.397	74
S.S. Chiloé	916	29
S.S. Aysén	1.034	25

Cuadro que muestra la cantidad de cargos para cada ley que posee HE Diurnas > 40

Año	Mes	Rut Funcionario	Nombre Funcionario	Gastos en Horas Extra
				87.999.884.943
2011	1	5.271.063-4	CRIPPA GUZMAN JUAN MANUEL	214.267
2011	1	5.395.272-0	ACEVEDO QUIJADA VICTORIA DE LAS MARIAS	177.627
2011	1	5.438.394-0	ORELLANA CARDENAS BERNARDA	243.815
2011	1	5.671.344-8	VELASQUEZ BUSTOS MIGUEL	230.217
2012	1	5.671.344-8	VELASQUEZ BUSTOS MIGUEL	32.230
2011	1	5.664.756-2	ITURRIAGA VERSARA ALICIA EMILI	47.960
2011	1	5.807.821-2	ESPINOZA MUNOZ JUAN DE DIOS	69.250
2011	1	5.857.607-7	MERINO LEIVA GUILLERMO EDUARDO	57.709
2012	1	5.894.221-9	AGUILERA CAJANGOLA MARIO	35.257
2011	1	5.923.317-3	LETELIER REYES MANUEL FRANCISCO	17.916
2012	1	5.928.003-1	MUNOZ ESPARZA LISTER ELIAS	99.663
2011	1	5.928.003-1	MUNOZ ESPARZA LISTER ELIAS	36.936
2011	1	6.013.135-4	MARTINEZ GOMEZ JUAN ANDRES	30.963
2011	1	6.055.415-3	DSORIO JARA VICTORIA DEL CARMEN	53.435
2012	1	6.085.810-1	NAVARRO MENDEZ FRANCISCO JAVIER	13.109
2011	1	6.156.167-6	ARAVENA SAN MARTIN VICTOR JUVENAL	37.739
2012	1	6.185.730-3	HOYNS VARGAS GUILLERMO RODOLFO	15.149
2011	1	6.185.730-3	HOYNS VARGAS GUILLERMO RODOLFO	11.542
2011	1	6.207.902-9	ALVAREZ VALENZUELA CARLOS ALBE	8.574
2011	1	6.256.015-0	HERRERA MOYA JOSEFINA DEL CARMEN	59.909
2011	1	6.314.032-4	GONZALEZ HERMOSILLA MARIO FERNANDO	48.735
2011	1	6.378.111-7	MORALES FICA GONZALO SEGUNDO	119.734
2011	1	6.393.333-6	FOURTEZ HUERTA CLARA DEL CARMEN	183.470

Cuadro detalle de horas extras por funcionario que hace uso.

4.10 Asignación de Turno

Pestaña orientada a los gastos asociados por asignaciones de turno, tanto 3º como 4º y su distribución por Planta.

Servicio de Salud	(M\$) 3er Tu...	Cargos 3er Tu...	(M\$) 4to Tu...	Cargos 4to Tu...	(M\$) Bonif. Asig. T...	Cargos Bonif. Asig. T...	(M\$) Total Asig. T...
Fonasa	0	0	0	2	0	0	0
Subse. Salud Pública	0	2	0	3	0	0	0
Subse. Redes	0	0	0	1	0	0	0
S.S. Arica	776.706	434	330.134	234	135.660	251	1.242.629
S.S. Iquique	1.202.059	1.127	478.383	515	190.406	300	1.870.848
S.S. Antofagasta	1.332.931	482	1.252.655	653	306.138	523	2.891.724
S.S. Atacama	606.081	358	859.358	714	146.490	381	1.614.800
S.S. Coquimbo	623.344	340	2.434.483	1.708	365.208	1.172	3.423.044
S.S. Valparaíso-San Ant...	950.827	417	1.781.317	1.087	359.405	988	3.071.548
S.S. Viña del Mar-Quill...	1.332.886	844	2.713.185	2.284	536.877	1.783	4.582.728
S.S. Aconcagua	1.354.168	427	523.889	374	299.010	500	2.481.294
S.S. O'Higgins	198.186	52	2.787.341	1.419	433.834	694	3.380.372
S.S. Maule	32.543	21	4.004.767	3.271	523.823	1.552	4.561.133
S.S. Nuble	87.615	37	1.915.042	1.088	269.973	644	2.272.630
S.S. Concepción	164.078	84	3.038.437	1.957	465.910	1.425	3.869.426
S.S. Arauco	9.850	5	713.870	413	74.046	188	797.787
S.S. Talcahuano	41.230	31	1.540.422	1.058	194.219	706	1.775.871
S.S. Bio Bio	113.887	56	1.760.838	874	214.995	473	2.089.699
S.S. Araucanía Norte	1.016.701	393	551.728	326	202.744	361	1.771.172
S.S. Araucanía Sur	1.572.974	680	2.524.207	1.525	440.101	838	4.548.281
S.S. Valdivia	344.400	145	1.672.026	978	293.132	767	2.309.567
S.S. Osorno	1.551.518	526	525.264	304	238.078	364	2.314.880
S.S. Del Rincón	308.881	122	1.407.810	825	184.556	433	1.961.047
S.S. Chiloé	181.036	114	781.977	670	99.514	229	1.072.527
S.S. Aysén	136.860	63	618.795	390	101.557	222	857.251
S.S. Magallanes	117.237	57	1.067.974	820	114.349	275	1.299.580
S.S. Met. Oriente	1.263.964	416	3.801.429	2.080	584.922	1.198	5.660.315
S.S. Met. Central	1.992.713	773	2.929.938	1.580	635.760	1.250	5.558.408
S.S. Met. Sur	3.835.061	1.482	2.008.376	914	719.918	1.215	6.561.365
S.S. Met. Norte	2.030.504	748	2.090.111	1.088	536.239	980	4.656.855
S.S. Met. Occidente	599.949	287	4.808.180	2.839	519.551	1.175	5.925.880
S.S. Met. Sur Oriente	2.489.270	980	2.189.979	1.136	492.573	861	5.168.822
CRS Maipú	0	0	491.634	236	0	0	491.634
Total	26.228.248	11.190	63.860.750	33.203	9.680.817	22.028	89.789.815

Distribución de Montos y Cargos por Organismo para 3º, 4º y Bonificación de Turno

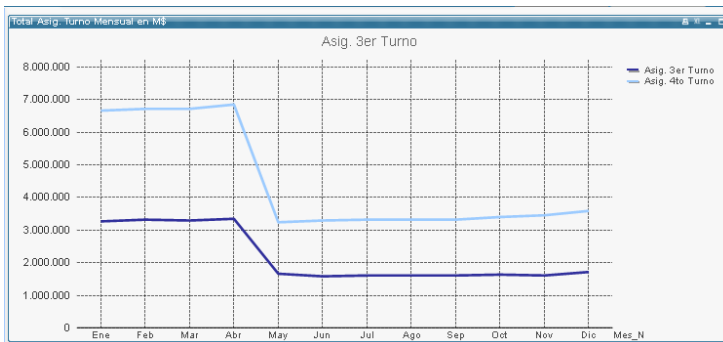

Evolución del gasto en 3º y 4º Turno

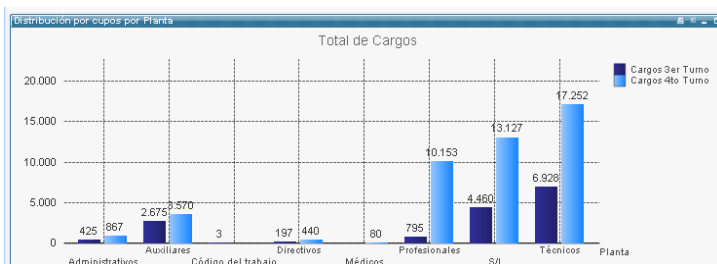

Distribución del 3º y 4º turno por Planta/Estamento (Total de Cargos)

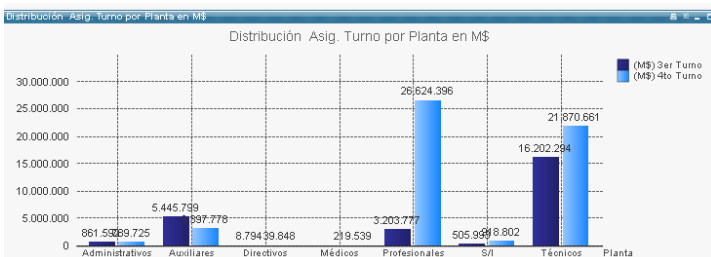

Distribución del 3º y 4º turno por Planta/Estamento (Monto en M\$)

4.11 Bonificación de Turno

Reporte_Gastos.qww

Archivo Edición Ver Favoritos Herramientas Ayuda

Borrar Atrás Adelante Bloquear Desbloquear Buscar Marcadores Seleccionar Actuales Refrescar Imprimir Informes Menu

Principal Cump. Presupuesto Cupos Gasto Subtítulo 21 Honorarios Viáticos Apertura por Ley Gasto Suplencia/Reemplazo Horas Extra Asignación de Turnos **Bonif. de Turnos**

Asignación de Turnos con Hora Extra Asignación de Urgencias Asignación de Funciones Críticas Asignación Falencias Liberados de Guardia Índice de Endeudamiento Gasto por Unidades DEIS

Cargos vs Gastos Evolución del Gasto Uso de Cheques Detalle Cuadraturas Análisis de Haberes Análisis de Descuentos Comparativo Resumen Haberes Análisis Mov. Grado

Conceptos Ayuda Sheet21

2010 2011 2012 I II III IV Ene Feb Mar Abr May Jun Jul Ago Sep Oct Nov Dic Ajustar a Ventana Ult. Actualización: 07 -06-2012...

Distribución Asig. Turno por Planta en M\$

Planta	(M\$) Bonif. Asig. Turno	%	Cargos Bonif. Asig. Turno	%
Administrati...	250.221	3%	592	3%
Auxiliares	1.294.388	13%	3.402	15%
Código del L...	0	0%	1	0%
Directivos	2.367	0%	139	1%
Médicos	0	0%	1	0%
Profesionales	2.367.923	24%	3.802	16%
S/I	188.606	2%	10.811	48%
Técnicos	5.599.414	58%	13.195	60%
Total	9.680.817	100%	22.029	100%

Total Asig. Turno por concepto en M\$

Servicio de Salud	(M\$) Bonif. Asig. Tur...	Cargos Bonif. Asig. Tu...
Subse. Redes	0	1
S.S. Arica	135.690	251
S.S. Iquique	100.405	300
S.S. Antofagasta	306.138	523
S.S. Atacama	140.400	391
S.S. Coquimbo	365.208	1.172
S.S. Valparaíso-San Ant...	359.405	998
S.S. Viña del Mar-Quillota	538.977	1.783
S.S. Aconcagua	299.010	500
S.S. O'Higgins	433.834	964
S.S. Maule	523.823	1.552
S.S. Nuble	259.973	644
S.S. Concepción	455.910	1.425
S.S. Arauco	74.046	188
S.S. Talcahuano	194.219	706
S.S. Bio Bio	214.995	473
S.S. Aricaucanía Norte	202.744	361
S.S. Aricaucanía Sur	440.101	838
S.S. Valdivia	203.132	767
S.S. Osorno	238.078	364
S.S. Del Reñoncavi	184.555	423
S.S. Chiloé	99.514	229
S.S. Aysén	101.587	222
S.S. Magallanes	114.346	275
S.S. Met. Oriente	584.922	1.198
S.S. Met. Central	635.760	1.250
S.S. Met. Sur	719.918	1.215
S.S. Met. Norte	536.239	960
S.S. Met. Occidente	519.551	1.175
S.S. Met. Sur Oriente	492.573	881
Total	9.680.817	22.029

Pestaña orientada al análisis de la Bonificación de turno por Planta y Organismo

4.12 Asignación de Turnos con Horas Extras

Organismo	Cargos 3er Tur.	Monto HE 3er Turno (M\$)	Cargos 4to Tur.	Monto HE 4to Turno (M\$)
Fonasa	0	0	2	0
Subse. Salud Pública	2	47	3	0
Subse. Redes	0	0	1	0
S.S. Arica	231	77.260	221	81.735
S.S. Iquique	869	177.316	489	224.067
S.S. Antofagasta	183	63.510	615	400.615
S.S. Atacama	307	157.249	703	629.183
S.S. Coquimbo	316	158.244	1.660	1.032.109
S.S. Valparaíso-San A...	346	152.795	1.042	931.474
S.S. Viña del Mar-Quil...	551	224.185	2.216	1.179.330
S.S. Aconcagua	407	651.184	368	407.495
S.S. O'Higgins	41	28.672	1.353	1.111.269
S.S. Maule	21	8.901	3.173	1.899.904
S.S. Ñuble	31	10.458	983	677.291
S.S. Concepción	50	17.482	1.807	782.017
S.S. Arauco	5	1.792	399	402.286
S.S. Talcahuano	28	11.145	1.010	362.089
S.S. Bío Bío	40	16.474	810	625.946
S.S. Arica y Norte	298	207.959	316	399.252
S.S. Arica y Sur	484	184.778	1.457	1.225.402
S.S. Valdivia	138	108.177	959	1.091.961
S.S. Osorno	466	209.102	296	279.164
S.S. del Bío Bío	97	44.727	813	772.429
S.S. Chiloé	113	55.772	564	503.494
S.S. Aysén	57	14.261	384	222.046
S.S. Magallanes	55	20.019	771	321.212
S.S. Met. Oriente	343	292.904	1.909	1.621.654
S.S. Met. Central	590	394.260	1.401	1.461.291
S.S. Met. Sur	1.183	821.920	848	1.156.606

Pestaña orientada al análisis de la Asignación de Turno para personal que realiza Horas Extra

Ranking de % de cargos con asignación de 3º turno que realizan Horas Extras

Cargos con Asign. de Turno y pago de Hora Extra						
Servicio de Salud	Cargos 3er Turno y HE	Cargos 3er Turno	%	Cargos 4to Turno y HE	Cargos 4to Turno	%
	8.774	11.190	78%	31.389	33.203	95%
Fonasa	0	0		2	2	100%
Subse. Salud Pública	2	2	100%	3	3	100%
Subse. Redes	0	0		1	1	100%
S.S. Atico	231	434	53%	221	234	94%
S.S. Iquique	869	1.127	77%	489	515	95%
S.S. Antofagasta	183	482	38%	615	653	94%
S.S. Atacama	307	359	86%	703	714	98%
S.S. Coquimbo	316	340	93%	1.600	1.706	97%
S.S. Valparaiso-San Ant...	346	417	83%	1.042	1.067	96%
S.S. Viña del Mar-Quillota	551	644	86%	2.216	2.284	97%
S.S. Aconcagua	407	427	95%	366	374	98%
S.S. O'Higgins	41	52	79%	1.353	1.419	95%
S.S. Maule	21	21	100%	3.173	3.271	97%
S.S. Nuble	31	37	84%	983	1.058	92%
S.S. Concepción	50	84	60%	1.807	1.957	92%
S.S. Arauco	5	5	100%	399	413	97%
S.S. Talcahuano	28	31	90%	1.010	1.058	95%
S.S. Bio Bio	40	56	71%	610	674	92%
S.S. Araucanía Norte	288	393	73%	316	326	97%
S.S. Araucanía Sur	464	580	80%	1.457	1.525	96%
S.S. Valdivia	138	145	95%	969	978	99%
S.S. Osorno	466	526	89%	296	304	97%
S.S. Del Rincón	97	122	80%	613	625	98%
S.S. Chiloé	113	114	99%	564	570	99%
S.S. Aysén	57	63	90%	384	390	98%
S.S. Magallanes	55	57	96%	771	820	94%
S.S. Met. Oriente	343	416	82%	1.909	2.060	92%
S.S. Met. Central	560	773	72%	1.401	1.590	88%
S.S. Met. Sur	1.183	1.462	81%	848	914	93%
S.S. Met. Norte	562	748	75%	953	1.088	88%

Tabla resumen por organismo de personal que realiza Horas Extra y recibe asignación de turno, tanto 3º como 4º.

4.13 Asignación de Urgencias

Reporte_Gastos.qvw

Principal Cump. Presupuesto Cupos Gasto Substituto 21 Honorarios Viáticos Apertura por Ley Gasto Suplencia/Reemplazo Horas Extra Asignación de Turnos Bonif. de Turnos

Asignación de Turnos con Hora Extra **Asignación de Urgencias** Asignación de Funciones Críticas Asignación Falcencias Liberados de Guardia Índice de Endeudamiento Gasto por Unidades DEIS

Cargos vs Gastos Evolución del Gasto Uso de Cheques Detalle Cuadraturas Analisis de Haberes Analisis de Descuentos Comparativo Resumen Haberes Analisis Mov. Grado

Conceptos Ayuda Sheet21

2010 2011 2012 I II III IV Ene Feb Mar Abr May Jun Jul Ago Sep Oct Nov Dic Ajustar a Ventana Ult. Actualización: 07 -06-2012...

ICEL Asignación Ley 19.264 Urgencia en \$

Servicio de Salud	Monto	Cargos
Fonasa	0	2
Subse. Salud Pública	0	3
Subse. Redes	0	1
S.S. Antofagasta	237.323.983	672
S.S. Atacama	148.730.728	636
S.S. Coquimbo	381.985.952	1.269
S.S. Valparaíso-San Ant...	253.632.621	795
S.S. Viña del Mar-Quilota	421.913.067	1.748
S.S. Aconcagua	181.190.333	487
S.S. O'Higgins	382.877.435	1.049
S.S. Maule	511.408.033	1.922
S.S. Nuble	260.109.116	652
S.S. Concepción	335.127.397	1.066
S.S. Arauco	113.225.176	267
S.S. Talcahuano	153.822.956	637
S.S. Bio Bio	162.463.779	453
S.S. Araucanía Norte	116.914.065	314
S.S. Araucanía Sur	341.842.592	927
S.S. Valdivia	195.085.680	571
S.S. Osorno	154.402.677	397
S.S. Del Releocavi	203.321.806	571
S.S. Chiloé	109.515.277	296
S.S. Aysén	91.637.411	283
S.S. Magallanes	106.189.837	296
S.S. Met. Oriente	427.312.095	1.185
S.S. Met. Central	621.689.811	1.974
S.S. Met. Sur	454.492.468	1.296
S.S. Met. Norte	309.585.262	892
S.S. Met. Occidente	501.999.407	1.475
S.S. Met. Sur Oriente	343.487.082	1.121
Total	#####	23.934

ICEL Asignación Ley 19.264 Urgencia en \$

Tipo de Atención	Monto	Carg...	Prom
Apoyo Administrativo	\$ 202.147.930	869	232.621
Apoyo Clínico, Diagnóstico y Tetape...	#####	4.073	281.251
Apoyo Industrial	\$ 123.006.471	536	230.000
Atención Abierta	\$ 714.281.930	2.828	252.675
Atención Casada	#####	4.196	254.861
Emergencia/Urgencia	#####	7.536	273.217
No Vigente	#####	#####	62.852
Unidad Paciente Crítico	#####	4.612	272.514
.	\$ 3.199.890	62	39.023
Total	#####	#####	329.898

Proceso 1 2 3 4 5 6 7 12

Selecciones Actuales Campos Valores

Pestaña orientada al análisis de la asignación de urgencias y su distribución por Organismo y Tipo de Atención (DEIS)

4.14 Asignación de funciones Críticas

Servicio de Salud	Establecimiento	Nombre Funcionario	Rut Funciona...	Monto	Cargos
Fonasa	DIR. REG. NIVEL CENT...	OLMOS GAETE GLADYS REGINA	6.440.200-5	18.082	4
Fonasa	DIR. REG. NIVEL CENT...	VERGARA ARRIAGADA CONSUE...	7.018.128-2	21.368	6
Fonasa	DIR. REG. NIVEL CENT...	PARADA ITURRIAGA ISABEL	7.148.771-6	903	5
Fonasa	DIR. REG. METROPOLI...	PARADA ITURRIAGA ISABEL	7.148.771-6	2.708	4
Fonasa	DIR. REG. CENTRO-ND...	EGUREN BARRALES ANTONIO	7.400.798-8	13.323	5
Fonasa	DIR. REG. NIVEL CENT...	ROJAS SOTO MANUEL JESUS	7.462.935-4	15.306	4
Fonasa	DIR. REG. CENTRO-SUR	SAN MARTIN GUERRA ARTURO	7.893.848-8	14.145	4
Fonasa	DIR. REG. SUR	VALENZUELA QUIJADA PEDRO	8.018.813-4	12.513	4
Fonasa	DIR. REG. NIVEL CENT...	MENA NORIEGA MARIA SOLEDAD	8.412.902-K	16.074	4
Fonasa	DIR. REG. NIVEL CENT...	ONZALEZ PEREZ MONICA PAT...	8.444.734-K	3.862	4
Fonasa	DIR. REG. NIVEL CENT...	CENTO TAIBE CLAUDIA CAROLI...	8.823.188-6	8.536	4
Fonasa	DIR. REG. NIVEL CENT...	MUNOZ NAVARRO PATRICIA YO...	8.943.388-1	30.650	4

Pestaña orientada al análisis de asignación por Función Crítica.

Servicio de Sa...	Establecimiento	Nombre Funcionario	Rut Funciona...	Monto	Cargos
Fonasa	DIR. REG. NIVEL CENT...	OLMOS GAETE GLADYS REGINA	6.440.200-5	18.082	4
Fonasa	DIR. REG. NIVEL CENT...	VERGARA ARRIAGADA CONSUE...	7.018.128-2	21.368	6
Fonasa	DIR. REG. NIVEL CENT...	PARADA ITURRIAGA ISABEL	7.148.771-6	903	5
Fonasa	DIR. REG. METROPOLI...	PARADA ITURRIAGA ISABEL	7.148.771-6	2.708	4
Fonasa	DIR. REG. CENTRO-ND...	EGUREN BARRALES ANTONIO	7.400.798-8	13.323	5
Fonasa	DIR. REG. NIVEL CENT...	ROJAS SOTO MANUEL JESUS	7.462.935-4	15.306	4
Fonasa	DIR. REG. CENTRO-SUR	SAN MARTIN GUERRA ARTURO	7.893.848-8	14.145	4
Fonasa	DIR. REG. SUR	VALENZUELA QUIJADA PEDRO	8.018.813-4	12.513	4
Fonasa	DIR. REG. NIVEL CENT...	MENA NORIEGA MARIA SOLEDAD	8.412.902-K	16.074	4
Fonasa	DIR. REG. NIVEL CENT...	ONZALEZ PEREZ MONICA PAT...	8.444.734-K	3.862	4
Fonasa	DIR. REG. NIVEL CENT...	CENTO TAIBE CLAUDIA CAROLI...	8.823.188-6	8.536	4
Fonasa	DIR. REG. NIVEL CENT...	MUNOZ NAVARRO PATRICIA YO...	8.943.388-1	30.650	4

Tabla detalle de asignaciones por función crítica, se muestran montos y total de cargos asociados.

4.15 Asignación Falencias

Pestaña orientada a la asignación de falencias y los porcentajes asociados.

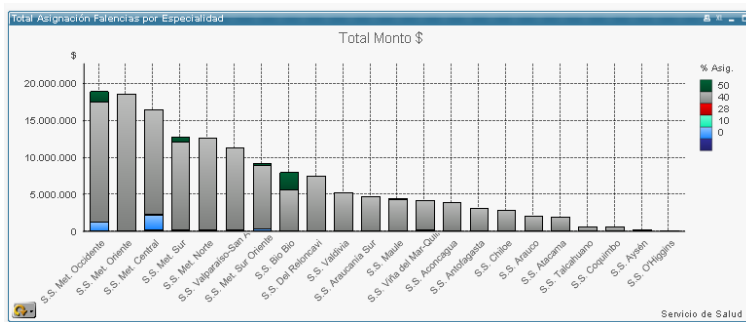

Distribución del pago de asignación por organismo y % de asignación.

Total Asignación Falencias por Especialidad														
% Falencia Esp.	0		10		20		40		60		80		100	
Servicio de Salud	Monto	Personas	Monto	Personas	Monto	Personas	Monto	Personas	Monto	Personas	Monto	Personas	M.	%
S.S. Antofagasta	-	-	23.650	4	-	-	-	-	3.107.199	6	-	-	3.13	-
S.S. Atacama	-	-	88.056	3	-	-	-	-	1.867.596	3	-	-	1.95	-
S.S. Coquimbo	-	-	2.048	1	-	-	-	-	665.468	1	-	-	66	-
S.S. Valparaíso-San Ant...	-	-	254.257	20	-	-	1.911	1	#####	25	-	-	-	-
S.S. Viña del Mar-Quillota	-	-	230.720	6	-	-	-	-	3.862.468	9	-	-	4.13	-
S.S. Aconcagua	-	-	101.162	6	-	-	-	-	3.894.098	7	-	-	3.99	-
S.S. O'Higgins	-	-	90.445	3	-	-	-	-	-	-	-	-	9	-
S.S. Maule	-	-	46.703	6	-	-	-	-	4.312.672	8	51.195	-	14.41	-
S.S. Atacazo	-	-	6.144	3	-	-	-	-	2.072.376	4	-	-	2.07	-
S.S. Talcahuano	-	-	2.048	1	-	-	-	-	665.468	1	-	-	66	-
S.S. Bio Bio	-	-	66.641	12	-	-	-	-	5.567.769	11	2.355.486	-	47.98	-
S.S. Araucanía Sur	-	-	14.336	7	-	-	-	-	4.644.416	7	3.413	-	14.68	-
S.S. Valdivia	-	-	14.473	8	-	-	-	-	5.316.452	12	-	-	5.33	-
S.S. Del Reloncavi	-	-	58.365	12	-	-	-	-	7.439.656	13	-	-	7.43	-
S.S. Chiloé	-	-	140.707	4	-	-	-	-	2.880.993	4	-	-	2.83	-
S.S. Aysén	-	-	-	-	-	-	229.352	1	-	-	-	-	22	-
S.S. Met. Oriente	-	-	119.395	29	-	-	-	-	#####	34	-	-	-	-
S.S. Met. Central	204.780	3	1.093.557	57	92.151	1	-	-	#####	44	51.195	-	1	-
S.S. Met. Sur	-	-	277.720	24	-	-	-	-	#####	36	829.360	-	1	-
S.S. Met. Norte	-	-	168.640	22	-	-	-	-	#####	31	-	-	-	-
S.S. Met. Occidente	-	-	1.264.243	32	-	-	-	-	#####	33	1.317.793	-	13	-
S.S. Met. Sur Oriente	-	-	368.266	16	-	-	-	-	8.562.544	17	269.629	-	11	9.20
Total	204.780	3	5.370.486	271	92.151	1	231.263	2	#####	295	4.878.071	32		

Tabla resumen por organismo, de montos y personas que perciben asignación de turno y su % asignado por especialidad

Detalle de Asig. Falencias por Especialidad					
Servicio de Salud	Establecimiento	Rut Funcionario	Nombre Funcionario	Monto	Personas
S.S. Antofagasta	H. DE ANTOFAGASTA	5.648.060-8	KRALJEVIC AGUILERA CARLOS	735.162	1
		7.197.297-6	VALDIVIA SALGADO GERARDO EDUARDO	68.261	1
		9.473.996-9	IBACETA ZIEDE VERONICA OLGA	751.543	1
		10.383.991-3	DEL FIERRO GALLEGOS FELIPE	502.052	1
		13.013.341-K	OYANADER ORMAZABAL PEDRO ENRIQUE	387.717	1
S.S. Atacama	H. DE COPIAPO	21.159.535-3	CADENA JACOME SONIA GUADALUPE	686.014	1
		5.785.436-7	CHIANG WONG SERGIO	624.580	1
		7.237.198-4	BILLIK FOLATRE JUDITH PERLA	665.536	1
		7.673.116-0	VIGUERAS CHERRES GILBERTO OSCAR	665.536	1
		8.103.890-3	SOTO GERMANI LUIS ALEJANDRO	665.536	1
S.S. Valparaíso-San Antonio	H. CARLOS VAN BUREN	6.872.921-1	GALLARDO CHAVEZ CARLOS FERNANDO	665.536	1
		7.588.256-0	SANDOVAL ALMONACID DIVIDIO CLAUDIO	665.536	1
		8.398.375-1	BARRIOS ZEIGERS JUAN PABLO	665.536	1
		8.553.165-4	AGUIRRE URTUBIA RODRIGO	675.570	1
		8.706.168-K	ARAVENA ARANCIBIA CAROLA DE LOUR...	632.566	1
		8.837.044-9	NAVARRO SEPULVEDA GUILLERMO E.	665.536	1
		9.088.204-K	LINARES ESCOBAR CAROLINA CECILIA	665.536	1
		9.143.004-5	GRESA BUSTAMANTE CRISTIAN MIGUEL	187.032	1
		12.048.634-9	ASTELE GAMBARDI FRANCESCA GIOVA...	879.532	1
		12.075.995-7	MUNOZ GALLARDO CARLOS CHRISTIA	579.528	1
12.241.664-K	OBREGON AMPUERO MAGALY ALEJAND...	105.257	1		
12.380.790-1	SARAVIA SEGURA SOLANGE A.	665.536	1		

Tabla resumen por organismo, de montos y personas que perciben asignación de turno

Total Asignación Falencia por Urgencia														
% Falencia Urg.	0		10		15		20		30		40		50	
Servicio de Salud	Monto	Personas	Monto	Personas	Monto	Personas	Monto	Personas	Monto	Personas	Monto	Personas	M	%
S.S. Arica	-	-	1.081.862	53	-	-	-	-	-	-	-	-	-	-
S.S. Iquique	-	-	940.408	64	-	-	-	-	-	-	-	-	-	-
S.S. Antofagasta	-	-	1.487.956	65	-	-	-	-	-	-	-	-	-	-
S.S. Atacama	-	-	578.614	78	-	-	-	-	-	-	-	-	-	-
S.S. Coquimbo	-	-	1.358.922	138	-	-	-	-	-	-	-	-	-	-
S.S. Valparaíso-San Ant...	20.478	1	2.716.409	211	-	-	-	-	-	-	-	-	-	-
S.S. Viña del Mar-Quillota	-	-	2.622.849	205	-	-	-	-	-	-	-	-	-	-
S.S. Aconcagua	-	-	2.000.861	94	-	-	-	-	-	-	-	-	-	-
S.S. O'Higgins	-	-	2.959.467	125	-	-	-	-	-	-	-	-	-	-
S.S. Maule	-	-	2.866.563	141	-	-	-	-	-	-	-	-	-	-
S.S. Nuble	-	-	684.803	88	-	-	-	-	-	-	-	-	-	-
S.S. Concepción	23.891	1	2.528.220	201	-	-	-	-	-	-	4.096	-	1	-
S.S. Atacazo	-	-	12.900	5	-	-	-	-	-	-	-	-	-	-
S.S. Talcahuano	-	-	2.079.241	104	-	-	-	-	-	-	-	-	-	-
S.S. Bio Bio	-	-	1.742.771	94	-	-	-	-	-	-	-	-	-	-
S.S. Araucanía Norte	-	-	115.196	25	-	-	-	-	-	-	-	-	-	-
S.S. Araucanía Sur	-	-	2.721.828	148	173.398	2	-	-	-	-	-	-	-	-
S.S. Valdivia	-	-	665.941	94	-	-	-	-	-	-	-	-	-	-
S.S. Osorno	-	-	290.669	74	-	-	-	-	-	-	-	-	-	-
S.S. Del Reloncavi	-	-	842.081	101	-	-	33.867	2	-	-	-	-	-	-
S.S. Chiloé	-	-	3.009.362	67	-	-	-	-	-	-	-	-	-	-
S.S. Aysén	-	-	12.900	5	-	-	-	-	-	-	-	-	-	-
S.S. Magallanes	-	-	1.578.552	57	-	-	-	-	-	-	-	-	-	-
S.S. Met. Oriente	-	-	4.813.272	233	-	-	-	-	-	-	-	-	-	-
S.S. Met. Central	209.491	4	9.071.806	287	-	-	-	-	-	-	-	-	-	-

Tabla resumen por organismo, de montos y personas que perciben asignación de turno y su % asignado falencia urgencias.

Servicio de Salud	Monto	Personas
S.S. Arica	404.342.919	71
S.S. Iquique	482.512.947	95
S.S. Antofagasta	804.694.203	156
S.S. Atacama	835.025.165	131
S.S. Coquimbo	1.042.273.159	205
S.S. Valparaíso-San Ant...	1.444.051.706	308
S.S. Viña del Mar-Quillota	1.516.789.962	315
S.S. Aconcagua	679.104.394	132
S.S. O'Higgins	1.047.480.662	245
S.S. Maule	1.261.124.095	265
S.S. Nuble	646.162.993	123
S.S. Concepción	1.314.115.280	321
S.S. Arauco	99.978.049	20
S.S. Talcahuano	626.882.270	143
S.S. Bio Bio	654.026.873	118
S.S. Araucanía Norte	273.833.952	46
S.S. Araucanía Sur	1.051.244.690	214
S.S. Valdivia	580.324.752	129
S.S. Osorno	510.761.792	106
S.S. Del Reloncavi	816.469.742	167
S.S. Chiloé	458.539.851	76
S.S. Aysén	283.363.177	49
S.S. Magallanes	486.260.291	80
S.S. Met. Oriente	1.836.429.853	439
S.S. Met. Central	1.937.524.220	459
S.S. Met. Sur	2.239.669.261	628

Cuadro resumen por organismo, referente a la asignación de estímulo de urgencia, en monto y personas.

Servicio de Salud	Establecimiento	Rut Funcionario	Monto	Personas
		5.032.765-5	8.734.434	1
		5.308.119-3	2.738.867	1
		5.738.236-8	7.883.384	1
		5.942.271-5	2.947.056	1
		6.242.356-0	6.556.961	1
		6.587.583-7	4.998.445	1
		6.825.508-2	7.635.861	1
		6.897.409-7	8.874.181	1
		7.180.320-1	9.032.115	1
		7.425.077-7	8.433.621	1
		7.496.239-4	9.196.145	1
		8.114.462-1	235.791	1
		8.384.313-6	8.916.235	1
		8.413.219-6	8.433.387	1
		8.464.360-5	7.268.832	1
		8.827.003-7	7.798.721	1
		8.875.015-2	7.821.375	1
		9.027.925-4	8.360.940	1
		9.072.064-3	8.340.438	1
S.S. Arica	H. DE ARICA			

Cuadro detalle por referente a la asignación de estímulo de urgencia, en monto y personas.

4.16 Liberados de Guardias

Reporte_Gastos.qww

Principal Cump. Presupuesto Cupos Gasto Substituto 21 Honorarios Viaticos Apertura por Ley Gasto Suplencia/Reemplazo Horas Extra Asignación de Turnos Bonif. de Turnos

Asignación de Turnos con Hora Extra Asignación de Urgencias Asignación de Funciones Críticas Asignación Falencias **Liberados de Guardia** Índice de Endeudamiento Gasto por Unidades DEIS

Cargos vs Gastos Evolución del Gasto Uso de Cheques Detalle Cuadraturas Analisis de Haberes Analisis de Descuentos Comparativo Resumen Haberes Analisis Mov. Grado

Conceptos Ayuda Sheet121

2010 2011 2012 I II III IV Ene Feb Mar Abr May Jun Jul Ago Sep Oct Nov Dic

Sep-10 Nov-10 Dic-10 Ene-11 Feb-11 Mar-11 Abr-11 May-11 Jun-11 Jul-11 Ago-11 Sep-11
Oct-11 Nov-11 Dic-11 Ene-12 Feb-12 Mar-12 Abr-12 May-12 Jun-12 Jul-12 Ago-12 Sep-12 Oct-12 Nov-12 Dic-12

Ajustar a Ventana Tamaño Normal Ult. Actualización: 07 -06-2012...

Ley Estatutaria		Liberados de Guardias en M\$		Liberados de Guardias en M\$	
Ley	Descripción	Monto	Cargos	Monto	Cargos
15076	Ley 18834 Ley 19504				
Organismo					
Grupo					
MacroZonal					
Organismo					
Establecimiento					
CDT ELOISA DIAZ					
CDT TERAPEUTICO					
CENTRO DE SALUD FAMILIAR L...					
Funcionario					
Cod. OJ					
C. Juridica					
Suplencia...					
Lib. Guardia					
Sexo					
Rut					
Nombre					
Unidad					
Grado					
Hic. Samana					
Cod. Cargo					
Cargo					
Planta					
F. Nacimie...					
Proceso					
1 2 3 4 5 6 7 12					
Selecciones Actuales					
Campos					
Valores					

Servicio de Salud	Monto	Cargos
S.S. Antofagasta	979.842	21
S.S. Iquique	670.659	14
S.S. Antofagasta	1.223.324	30
S.S. Atacama	6.111.808	18
S.S. Coquimbo	1.465.760	44
S.S. Valparaiso-San Ant...	2.426.608	80
S.S. Viña del Mar-Quillota	3.895.778	123
S.S. Aconcagua	691.770	23
S.S. O'Higgins	1.766.018	59
S.S. Maule	2.339.812	76
S.S. Nuble	1.444.354	38
S.S. Concepción	4.018.606	106
S.S. Talcahuano	1.934.800	47
S.S. Bio Bio	574.428	17
S.S. Arica y Parícuti	415.674	12
S.S. Arica y Parícuti	2.276.057	63
S.S. Valdivia	1.811.269	44
S.S. Osorno	990.477	25
S.S. Del Bío-Bío	1.011.089	29
S.S. Chiloé	26.670	1
S.S. Aysén	658.469	10
S.S. Magallanes	1.373.613	29
S.S. Met. Oriente	3.366.693	106
S.S. Met. Central	3.891.105	122
S.S. Met. Sur	4.999.438	156
S.S. Met. Norte	1.869.383	60
S.S. Met. Occidente	4.035.244	124
S.S. Met. Sur Oriente	2.384.396	77
Total	52.983.301	1.554

Planta	Monto	Cargos
Cargo en extinc...	11.240.161	335
Médicos	40.343.462	1.200
Odontólogos	1.383.600	46
S/I	16.059	66
Total	52.983.301	1.554

Pestaña orientada al análisis de los funcionarios con la marca "Liberados de Guardia".

4.17 Índice de Endeudamiento

Servicio de Salud	N° Personas	N° Total de Sobre el 16%	% Endeudamiento	Indicador
Superintendencia de...	0	0	0,0%	●
Fonasa	295	1.271	22,4%	●
Cenabast	322	1.354	23,8%	●
Subse. Salud Pública	960	4.893	19,7%	●
Subse. Redes	19	289	6,6%	●
S.S. Arica	405	1.817	22,3%	●
S.S. Iquique	497	2.425	20,5%	●
S.S. Antofagasta	1.154	3.489	33,3%	●
S.S. Atacama	806	2.580	31,2%	●
S.S. Coquimbo	1.551	5.268	29,4%	●
S.S. Valparaíso-San...	1.551	4.984	31,1%	●
S.S. Viña del Mar-Q...	1.870	6.756	27,7%	●
S.S. Aconcagua	1.041	3.107	33,5%	●
S.S. O'Higgins	1.600	5.598	28,6%	●
S.S. Maule	1.574	6.976	22,6%	●
S.S. Ñuble	1.052	4.130	25,5%	●
S.S. Concepción	1.975	7.195	27,4%	●
S.S. Arauco	451	2.137	21,1%	●
S.S. Talcahuano	771	3.067	25,1%	●
S.S. Bio Bio	920	3.861	23,8%	●
S.S. Araucanía Norte	728	2.414	30,1%	●
S.S. Araucanía Sur	1.561	6.306	24,8%	●

Servicio de Salud	N° Cargos	N° Total de Sobre el 16%	% Endeudamiento	Indicador
Superintendenc...	0	0	0,0%	●
Fonasa	428	4.637	9,2%	●
Cenabast	48	1.994	2,4%	●
Subse. Salud P...	1.330	17.045	7,8%	●
Subse. Redes	27	828	3,3%	●
S.S. Arica	436	3.931	11,1%	●
S.S. Iquique	539	3.814	14,1%	●
S.S. Antofagasta	1.188	4.824	24,6%	●
S.S. Atacama	871	3.942	22,1%	●
S.S. Coquimbo	1.614	7.559	21,4%	●
S.S. Valparaíso...	1.591	7.537	21,1%	●
S.S. Viña del M...	2.000	12.394	16,3%	●
S.S. Aconcagua	1.058	4.072	26,0%	●
S.S. O'Higgins	1.640	7.444	22,0%	●
S.S. Maule	1.870	12.980	14,4%	●
S.S. Ñuble	1.137	5.203	21,9%	●
S.S. Concepción	2.114	10.828	19,5%	●
S.S. Arauco	487	2.784	17,5%	●
S.S. Talcahuano	788	4.163	18,9%	●
S.S. Bio Bio	987	4.671	21,1%	●
S.S. Araucanía ...	795	3.115	25,5%	●
S.S. Araucanía ...	1.595	9.214	17,3%	●

Pestaña orientada al análisis de endeudamiento de funcionarios. Este endeudamiento se calcula como

Descuento Terceros = Liq Haber - (Pension + Adic AFP + 7% Salud + Adic. Salud + Desahucio + Imp. Unico + Líquido Pago)

Endeudamiento = Dcto. Terceros / Líquido Haber

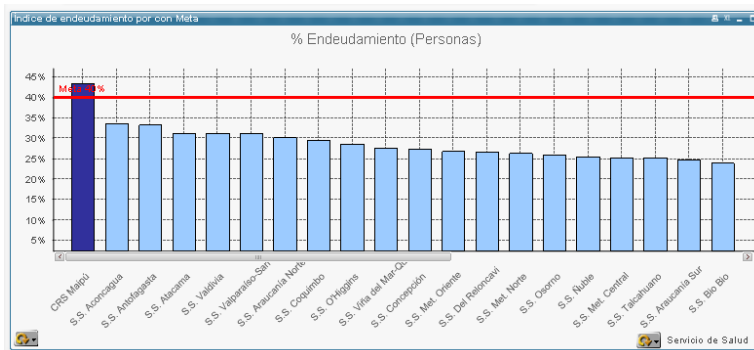

Ranking de % de endeudamiento.

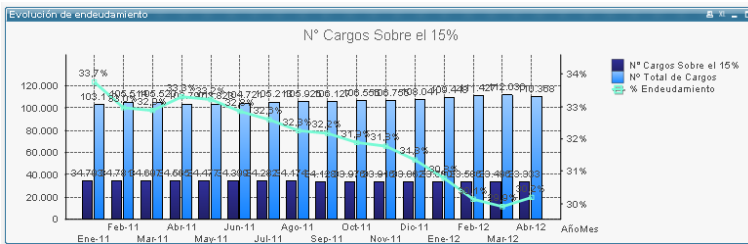

Nº de cargos con endeudamiento sobre 15%

Planta	N° Cargos Sobre el 15%	N° Total de Cargos	% Endeudamiento	Indicador
Honorarios	0	2	0,0%	●
Ciclo Destinae...	4	321	1,2%	●
Médicos	1.185	28.461	4,2%	●
Farmacéuticos	12	202	5,9%	●
Odentólogos	177	2.856	6,2%	●
Químicos	36	501	7,2%	●
Cargo en extin...	42	499	8,4%	●
Bioquímicos	15	162	9,3%	●
Profesionales	5.725	42.026	13,6%	●
Directivos	736	4.057	18,1%	●

Índice de endeudamiento por Planta, cantidad de cargos

Planta	N° Personas Sobre el 15%	N° Total de Personas	% Endeudamiento	Indicador
Honorarios	0	1	0,0%	●
Ciclo Destinae...	3	304	1,0%	●
Médicos	616	14.390	4,3%	●
Odentólogos	130	2.055	6,3%	●
Farmacéuticos	10	157	6,4%	●
Químicos	30	401	7,5%	●
Cargo en extin...	29	338	8,6%	●
Bioquímicos	11	115	9,6%	●
Profesionales	4.111	29.162	14,1%	●
Directivos	592	3.215	18,4%	●
S/I	17.352	66.764	26,0%	●
Administrativos	6.612	20.030	33,0%	●
Técnicos	16.636	41.733	37,5%	●
Auxiliares	7.987	21.140	37,8%	●
Código del tra...	63	133	47,4%	●
Cargos en exti...	0	0		●

Índice de endeudamiento por Planta, cantidad de personas

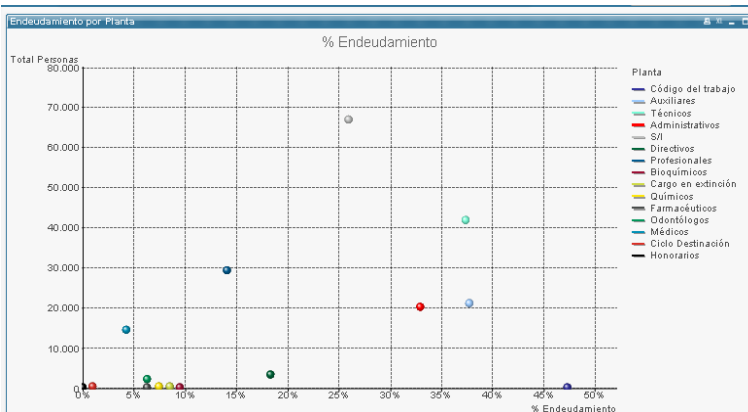

Comparativo de % de endeudamiento y total de personas

4.18 Gastos por Unidades Deis

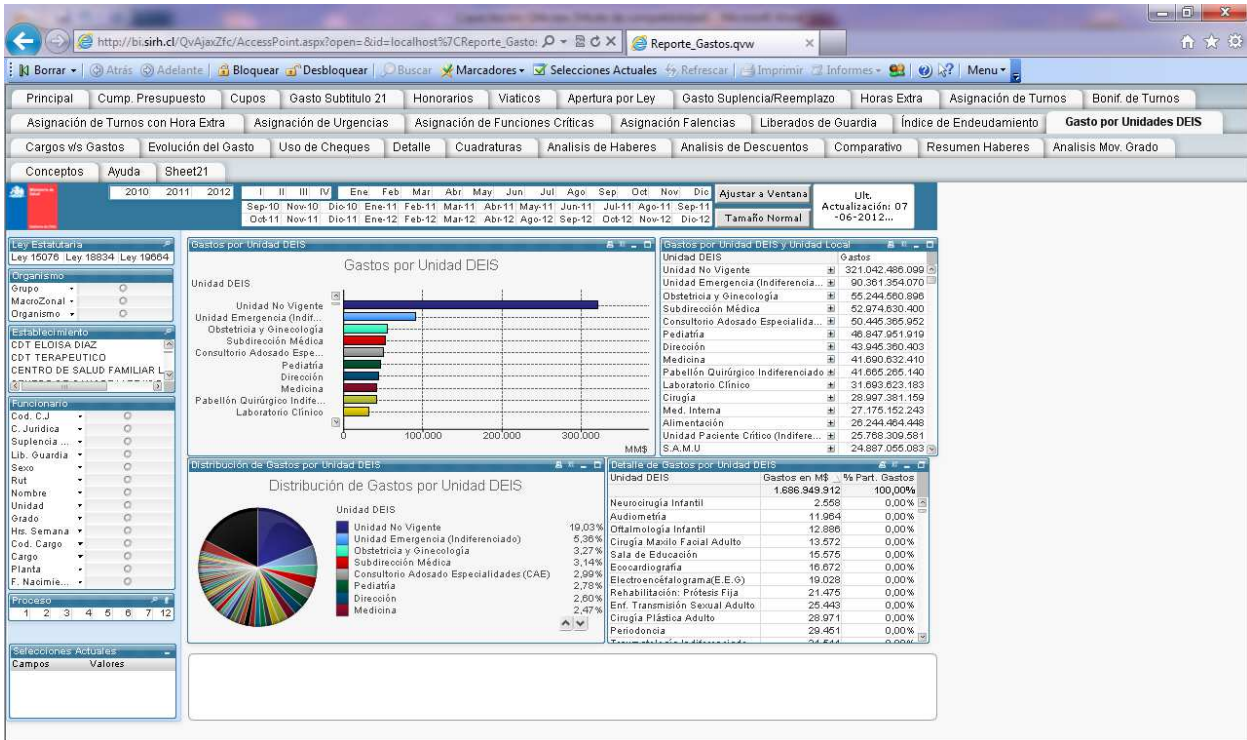

Distribución de gasto subt. 21 por Unidad DEIS (Solo válido para S.S)

4.19 Cargos VS Gastos

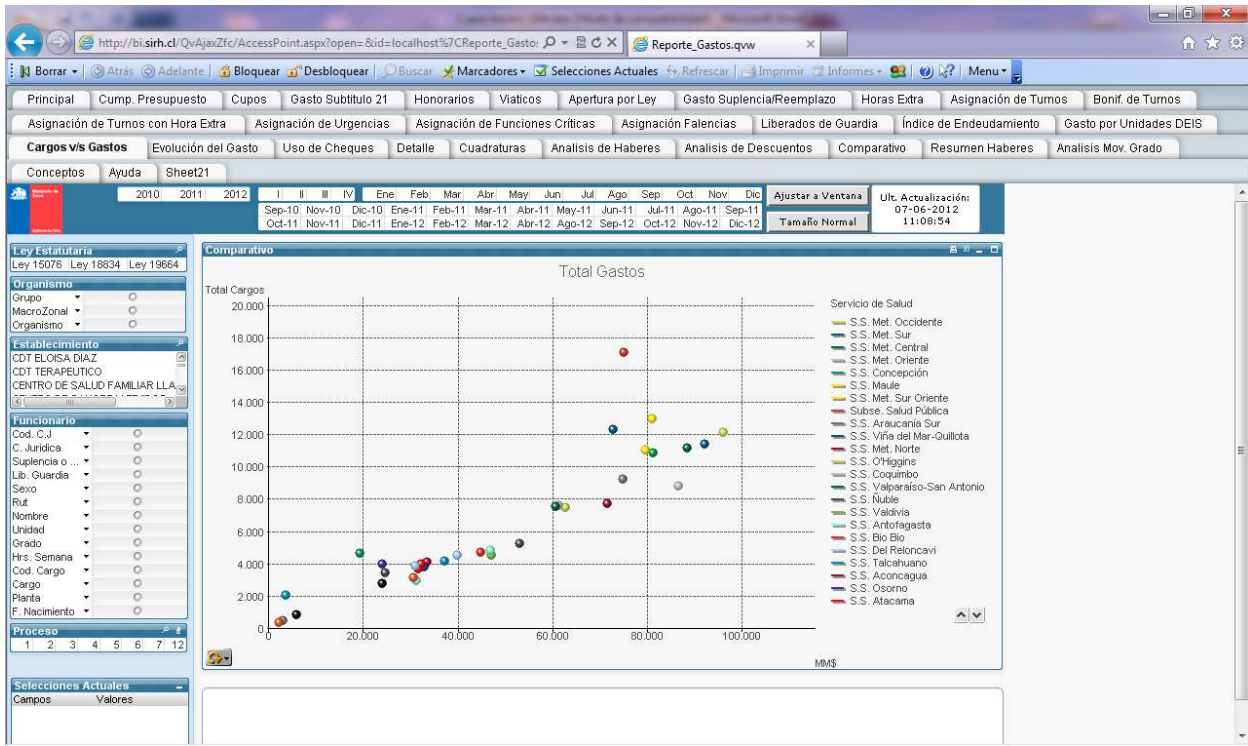

Comparativa de Organismos, referente a Total de Cargos vs Total de Gasto S21.

4.20 Evolución del Gasto

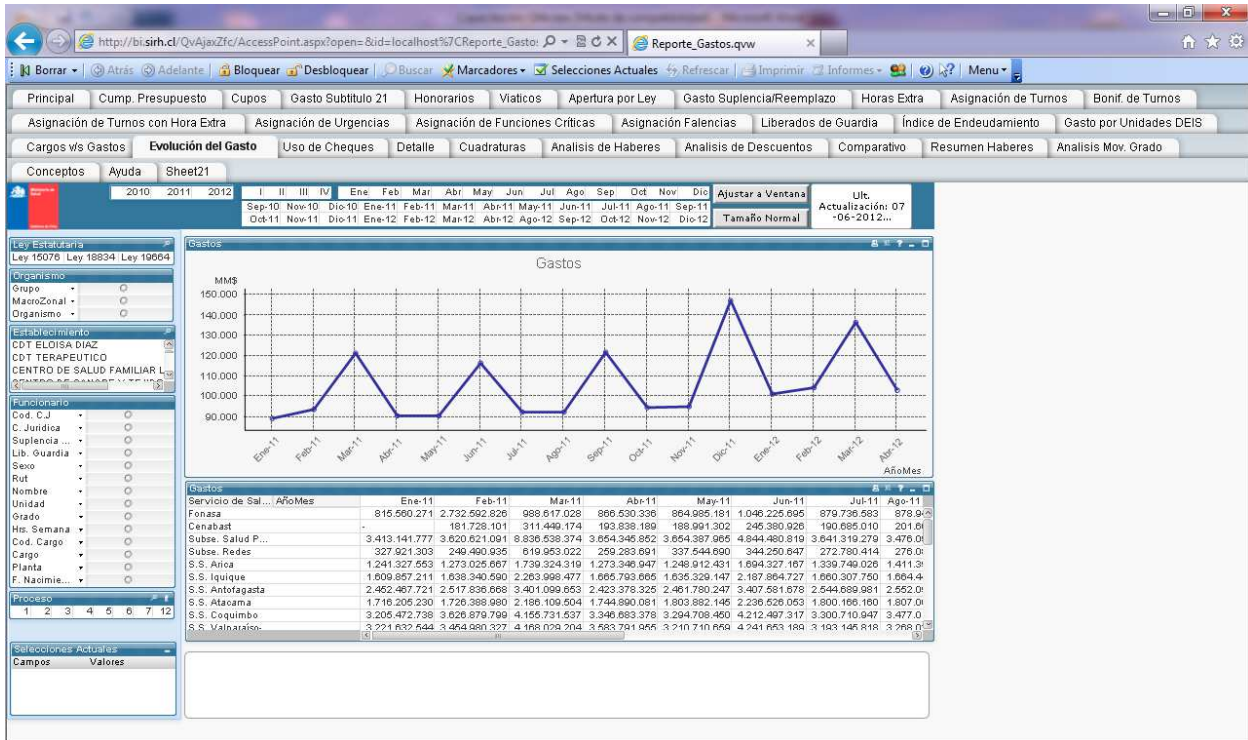

Evolución del Gasto S21.

4.21 Uso de Cheques

Reporte_Gastos.qvw

Principal Cump. Presupuesto Cupos Gasto Substituto 21 Honorarios Viaticos Apertura por Ley Gasto Suplencia/Reemplazo Horas Extra Asignación de Turnos Bonif. de Turnos

Asignación de Turnos con Hora Extra Asignación de Urgencias Asignación de Funciones Críticas Asignación Falencias Liberados de Guardia Índice de Endeudamiento Gasto por Unidades DEIS

Cargos vs Gastos Evolución del Gasto **Uso de Cheques** Detalle Cuadraturas Analisis de Haberes Analisis de Descuentos Comparativo Resumen Haberes Analisis Mov. Grado

Conceptos Ayuda Sheet121

2010 2011 2012 I II III IV Ene Feb Mar Abr May Jun Jul Ago Sep Oct Nov Dic

Sep-10 Nov-10 Dic-10 Ene-11 Feb-11 Mar-11 Abr-11 May-11 Jun-11 Jul-11 Ago-11 Sep-11 Oct-11 Nov-11 Dic-11 Ene-12 Feb-12 Mar-12 Abr-12 Mayo-12 Sep-12 Oct-12 Nov-12 Dic-12

Ajustar a Ventana Ult. Actualización: 07 -06-2012 11:08:54

Tamaño Normal

Servicio de Salud	Total					PAGO NORMAL					PAGO ACCE.				
	Nro Cheques	Nro Perso...	Pagos	% Uso ...	Personas % Per...	Nro Cheques	Nro Perso...	Pagos	% Uso ...	Personas % Per...	Nro Cheques	Nro Perso...	Pagos	% Uso ...	Personas % Per...
Total	612.034	64.461	4.461.000	21%	133.595 48%	236.790	42.093	4.461.000	17%	121.717 35%	189.183	35.000	4.461.000	12%	532
S.S. O'Higgins	1.221	193	28.698	4%	1.271 14%	662	149	17.967	4%	1.253 12%	532	149	17.967	4%	194
S.S. Valparaíso...	194	194	16.117	1%	1.354 14%	0	0	13.190	0%	1.351 0%	0	0	60.465	0%	0
S.S. Met. Central	3.247	618	95.154	3%	4.863 13%	0	0	60.465	0%	4.202 0%	0	0	2.693	0%	0
S.S. Arica	121	66	4.446	3%	289 23%	0	0	2.693	0%	194 0%	0	0	761	20.750	31%
S.S. Antofagasta	18.005	1.578	39.778	45%	1.817 87%	6.464	761	20.750	31%	1.504 51%	8.503	1.504	17.967	4%	532
S.S. Iquique	15.997	1.346	49.098	33%	2.425 56%	7.990	1.041	29.009	28%	2.143 49%	5.840	1.346	49.098	33%	1.923
S.S. Atacama	16.390	2.056	72.948	22%	3.468 69%	7.618	1.153	43.803	17%	3.215 36%	5.858	2.056	72.948	22%	841
S.S. Coquimbo	5.229	768	60.966	10%	2.580 29%	3.122	661	31.980	10%	2.413 27%	841	768	60.966	10%	0
S.S. Concepción	25.032	3.379	105.524	24%	5.268 64%	14.368	2.095	65.262	22%	4.901 49%	5.952	3.379	105.524	24%	13.273
S.S. Biobío	45.292	3.963	100.571	42%	4.304 60%	25.764	2.830	87.236	36%	4.809 55%	13.273	3.963	100.571	42%	13.584
S.S. Magallanes	36.241	3.048	139.209	26%	6.756 45%	18.493	2.567	80.080	23%	6.119 42%	13.584	3.048	139.209	26%	2.938
S.S. Aconcagua	8.791	1.072	62.510	14%	3.107 35%	4.928	601	37.788	13%	2.896 31%	2.938	1.072	62.510	14%	13.997
S.S. O'Higgins	54.001	4.665	116.889	45%	5.598 83%	26.276	2.783	67.207	39%	5.078 55%	13.997	4.665	116.889	45%	1.923
S.S. Valparaíso...	23.458	2.205	143.977	16%	8.976 32%	16.923	2.144	92.122	18%	6.503 33%	1.923	2.205	143.977	16%	2.694
S.S. Nuble	11.776	1.395	93.540	13%	4.130 34%	2.980	708	52.337	6%	3.650 19%	2.694	1.395	93.540	13%	14.599
S.S. Concepción	39.020	3.393	148.450	26%	7.195 47%	18.325	2.493	87.006	21%	6.455 39%	14.599	3.393	148.450	26%	0
S.S. Arauco	169	32	42.495	0%	2.137 1%	143	32	21.190	1%	1.852 2%	0	32	42.495	0%	5.667
S.S. Talcahuano	10.131	2.159	55.627	17%	3.067 70%	4.433	1.314	35.896	11%	2.914 45%	5.667	2.159	55.627	17%	2.844
S.S. Bío Bío	9.248	1.572	76.225	12%	3.861 41%	2.204	807	43.713	5%	3.371 24%	2.844	1.572	76.225	12%	523
S.S. Arica	6.363	865	50.192	13%	2.414 36%	4.418	798	31.209	14%	2.295 35%	523	865	50.192	13%	16.637
S.S. Concepción	30.125	3.419	127.975	24%	6.306 54%	10.895	1.950	73.573	15%	5.622 35%	16.637	3.419	127.975	24%	2.592
S.S. Magallanes	13.032	1.132	76.600	17%	3.530 32%	5.242	1.038	45.594	18%	3.194 34%	2.592	1.132	76.600	17%	6.665
S.S. Osorno	16.510	2.043	66.011	29%	2.710 76%	7.261	1.070	34.745	21%	2.620 42%	6.665	2.043	66.011	29%	

Cantidad de Cheques

Pestaña para el análisis del uso de cheques por parte de los organismos.

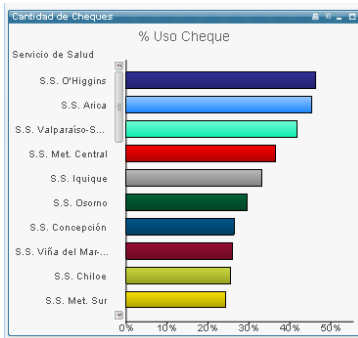

Ranking de uso de cheques

4.22 Detalle

Pestaña orientada a presentar el detalle de los registros. Puede presentar lentitud si no se hacen filtros previos a su carga.

4.23 Cuadraturas

Lib Guardia Cab...	Lib Guardia D...	Dif
1.083.549.852	1.081.838.422	1.711.430
1.090.778.378	1.090.778.378	0
1.090.073.839	1.090.073.839	0
1.090.393.823	1.090.393.823	0
1.089.942.173	1.089.942.173	0
1.091.388.080	1.091.388.080	0
1.085.981.229	1.085.981.229	0
1.095.593.957	1.095.593.957	0
1.095.292.373	1.095.292.373	0
1.092.302.189	1.092.302.189	0
1.093.862.881	1.093.862.881	0
1.144.939.916	1.144.939.916	0
1.267.591.458	1.267.591.458	0
1.262.431.916	1.262.431.916	0
1.262.292.121	1.262.292.121	0
1.274.692.277	1.274.692.277	0

Pestaña orientada a la cuadratura de archivos entre cabecera y detalle. El valor de diferencia debe ser siempre cero

4.24 Análisis de Haberes

Pestaña orientada al detalle de los haberes que perciben los funcionarios que componen su sueldo

Ley	Cod. Haber	Haber	Año Mes	Ene-11	Feb-11	Mar-11	Abr-11	May-11	Jun-11
Ley 15076	21	SUELDO BASE		19.533	20.263	18.844	18.228	19.225	20.225
	22	TRINIOS		561.025	564.316	561.003	548.190	547.516	546
	23	TRINIOS		23.579	24.377	23.606	23.491	24.191	24
Ley 15076	24	ANTIGÜEDAD			488		308	254	
	25	EXPERIENCIA CALIF.		51	51	51	51	51	
	26	ASIGNACIÓN DE RESPONSABILIDAD		122	163	54	407	461	
	27	RESPONSABILIDAD		9.399	9.594	9.540	9.395	9.898	9.395
	28	FALENCIAS							

Evolutivo de los haberes, por ley, código y descripción

Detalle de Haberes por S:S	Cod. Haber	Haber	Año Mes	Ene-11	Feb-11	Mar-11	Abr-11	May-11	Jun-11
Servicio de Sal...	21	SUELDO BASE		225.423	229.314	227.863	234.162	237.786	241.215
	22	ABENIOS		9.534	9.660	10.029	9.416	9.553	9.5
	23	(D) DIF. IMPON. AFECTO A CESANT		8	8	8	8	8	8
Fonasa	25	A PROFESIONAL		82.897	86.166	84.904	90.335	92.201	95.1
	26	INC. PREV. DL.N.3501		30.718	31.220	31.080	31.900	32.262	32.7
	29	LEY 18827-A (J)		301	298	298	298	292	2
	34	E ASIG. RESPONSABIL.		3.220	3.647	3.220	3.220	3.220	3.2
	37	LEY 19005		22	22	22	22	22	
	39	P LEY 18.827 (P)		792	792	792	792	792	7
	41	V LEY 18.827-C (V)		6	6	6			

Evolutivo de los haberes, por organismo, código y descripción (Monto)

Detalle de Personas por S:S	Cod. Haber	Haber	Año Mes	Ene-11	Feb-11	Mar-11	Abr-11	May-11	Jun-11
Servicio de Sal...	21	SUELDO BASE		1.089	1.095	1.099	1.109	1.113	1.113
	22	ABENIOS		802	830	827	800	599	8
	23	(D) DIF. IMPON. AFECTO A CESANT		2	2	2	2	2	
	25	A PROFESIONAL		267	374	376	396	407	4
	26	INC. PREV. DL.N.3501		1.089	1.095	1.099	1.109	1.113	1.1
	29	LEY 18827-A (J)		19	19	19	19	19	
	30	BONIF. ART 21 LEY 10429							
	34	E ASIG. RESPONSABIL.		18	20	18	19	19	
	37	LEY 19005		1	1	1	1	1	
	39	P LEY 18.827 (P)		21	21	21	21	21	

Evolutivo de los haberes, por organismo, código y descripción (Personas)

Haber	Cod. Haber	Servicio de Sal...	Fonaza	Canabast	Subre. Salu...	Subse. Redes	S. S. Arica	S. S. Iquique
BIENESTAR	20	-	-	-	-	-	-	-
21 SUELDO BASE	21	-	-	-	-	-	-	-
SUELDO BASE	21	-	3.205.842	787.945	14.004.596	963.064	4.320.044	5.644.14
A BIENIOS	22	-	157.027	34.317	693.932	42.358	102.475	115.04
ASIG. BIENIOS	22	-	-	-	-	-	-	-
(D) DIF. IMPON. AFECTO A CESANT	23	-	184	-	-	-	-	-
23 TRIENIOS	23	-	-	-	-	-	-	-
A TRIENIOS	23	-	-	-	-	-	136.162	142.43
ANTIGUEDAD	23	-	-	-	254.565	-	501.430	813.04
DIF. BIENIOS ATRASADO	23	-	-	-	-	-	-	-
DIF. IMPON. AFECTO A CESANT	23	-	-	-	-	-	-	-
ART 4 LEY 19717	24	-	-	1.332	6.228	1.081	-	-
90	24	-	-	-	-	-	17.554	6.16
EXPERIENCIA CALIF.	24	-	-	-	180.590	-	314.039	536.00
LEY 19717 ART. 4	24	-	-	-	-	-	-	-
A. PROFESIONAL	25	-	1.525.310	341.913	6.825.522	694.564	832.324	1.092.27
ASIG. PROFESIONAL	25	-	-	-	-	-	-	-
ASIGNACION DE RESPONSABILIDAD	25	-	-	-	-	-	358	-
REFORZAMIENTO PROF.	25	-	-	-	77.294	-	645.129	1.087.50
DL. 3501	26	-	-	-	-	-	-	-
INC. PREV. DL. N. 3501	26	-	530.318	106.870	1.816.897	130.379	370.206	446.52
INC. PREV. DL. N. 3501	26	-	-	-	-	-	-	-
RESPONSABILIDAD	26	-	-	-	61.166	-	109.955	133.36
ASIG. DE ESTIMULO	27	-	-	-	-	-	-	-
DIFERENCIA GRAL. ZONA	27	-	-	-	-	-	-	-
FALENCIAS	27	-	-	-	-	-	-	-
IMP. AFECTO D.L. 3501	27	-	-	-	64	-	-	-

Cuadro resumen de Haberes por organismo.

4.25 Análisis de Descuento

Haber	Porcentaje
COOPEUCH	5,80%
PRESTAMO COOPEUCH	5,17%
COOPEUCH CREDITOS	3,94%
DIF. FDO. SALUD	3,59%
BIENESTAR	2,27%
PRESTAMOS COOPEUCH	1,94%
PTMOCOPEUCH	1,93%
PRESTAMO COOP/BTAR	1,84%
COOPEUCH FENATS	1,86%
COOPEUCH CONV/BTAR.	1,57%

Pestaña orientada al análisis de descuentos percibidos por los funcionarios.

4.26 Comparativo

Ley Estatuaria	CodServicio	Servicio de Sa... AñoMes	Año															
			Ene-11	Feb-11	Mar-11	Abr-11	May-11	Jun-11	Jul-11	Ago-11	Sep-11	Oct-11	Nov-11	Dic-11				
2	Fonasa		815.550.271	2.732.592.820	988.617.028	986.530.330	984.985.181	1.044.811.111	1.044.811.111	1.044.811.111	1.044.811.111	1.044.811.111	1.044.811.111	1.044.811.111	1.044.811.111	1.044.811.111	1.044.811.111	1.044.811.111
3	Genabast			181.728.101	311.440.174	193.838.189	189.991.302	241.111.111	241.111.111	241.111.111	241.111.111	241.111.111	241.111.111	241.111.111	241.111.111	241.111.111	241.111.111	241.111.111
6	Subse. Salud P...		3.413.141.777	3.620.621.091	8.836.538.374	3.654.345.852	3.654.387.985	4.841.111.111	4.841.111.111	4.841.111.111	4.841.111.111	4.841.111.111	4.841.111.111	4.841.111.111	4.841.111.111	4.841.111.111	4.841.111.111	4.841.111.111
7	Subse. Redes		327.921.303	240.460.935	619.953.022	259.283.931	337.544.690	341.111.111	341.111.111	341.111.111	341.111.111	341.111.111	341.111.111	341.111.111	341.111.111	341.111.111	341.111.111	341.111.111
11	S.S. Antica		1.241.327.553	1.273.025.857	1.739.324.319	1.273.346.947	1.248.812.431	1.659.111.111	1.659.111.111	1.659.111.111	1.659.111.111	1.659.111.111	1.659.111.111	1.659.111.111	1.659.111.111	1.659.111.111	1.659.111.111	1.659.111.111
12	S.S. Iquique		1.609.857.211	1.835.340.590	2.283.999.477	1.655.793.695	1.635.328.147	2.151.111.111	2.151.111.111	2.151.111.111	2.151.111.111	2.151.111.111	2.151.111.111	2.151.111.111	2.151.111.111	2.151.111.111	2.151.111.111	2.151.111.111
21	S.S. Antofagasta		2.452.467.721	2.517.836.668	3.401.099.653	2.423.378.325	2.461.780.247	3.401.111.111	3.401.111.111	3.401.111.111	3.401.111.111	3.401.111.111	3.401.111.111	3.401.111.111	3.401.111.111	3.401.111.111	3.401.111.111	3.401.111.111
31	S.S. Atacama		1.716.205.230	1.726.388.980	2.196.109.604	1.744.890.081	1.803.882.145	2.231.111.111	2.231.111.111	2.231.111.111	2.231.111.111	2.231.111.111	2.231.111.111	2.231.111.111	2.231.111.111	2.231.111.111	2.231.111.111	2.231.111.111
41	S.S. Coquimbo		3.205.472.738	3.626.879.799	4.195.731.537	3.346.683.378	3.294.708.460	4.211.111.111	4.211.111.111	4.211.111.111	4.211.111.111	4.211.111.111	4.211.111.111	4.211.111.111	4.211.111.111	4.211.111.111	4.211.111.111	4.211.111.111
51	S.S. Valparaíso		3.221.832.544	3.454.993.327	4.168.029.204	3.593.791.955	3.210.710.659	4.241.111.111	4.241.111.111	4.241.111.111	4.241.111.111	4.241.111.111	4.241.111.111	4.241.111.111	4.241.111.111	4.241.111.111	4.241.111.111	4.241.111.111
53	S.S. Viña del...		3.917.500.282	3.995.145.214	4.699.519.469	4.162.418.798	3.942.108.928	4.951.111.111	4.951.111.111	4.951.111.111	4.951.111.111	4.951.111.111	4.951.111.111	4.951.111.111	4.951.111.111	4.951.111.111	4.951.111.111	4.951.111.111
55	S.S. Aconcagua		1.764.557.445	1.761.568.517	2.336.683.663	1.743.727.967	1.737.079.555	2.311.111.111	2.311.111.111	2.311.111.111	2.311.111.111	2.311.111.111	2.311.111.111	2.311.111.111	2.311.111.111	2.311.111.111	2.311.111.111	2.311.111.111
61	S.S. O'Higgins		3.394.818.822	3.366.698.226	4.362.865.673	3.357.084.405	3.325.822.724	4.391.111.111	4.391.111.111	4.391.111.111	4.391.111.111	4.391.111.111	4.391.111.111	4.391.111.111	4.391.111.111	4.391.111.111	4.391.111.111	4.391.111.111
71	S.S. Maule		4.173.986.111	4.195.677.077	6.747.749.227	4.149.914.739	4.139.242.563	5.761.111.111	5.761.111.111	5.761.111.111	5.761.111.111	5.761.111.111	5.761.111.111	5.761.111.111	5.761.111.111	5.761.111.111	5.761.111.111	5.761.111.111
81	S.S. Nuble		2.944.407.818	2.901.245.037	3.799.677.853	2.951.777.409	2.851.906.047	3.751.111.111	3.751.111.111	3.751.111.111	3.751.111.111	3.751.111.111	3.751.111.111	3.751.111.111	3.751.111.111	3.751.111.111	3.751.111.111	3.751.111.111
82	S.S. Concepción		4.440.496.973	4.496.369.288	5.560.916.073	4.273.592.578	4.400.003.890	4.871.111.111	4.871.111.111	4.871.111.111	4.871.111.111	4.871.111.111	4.871.111.111	4.871.111.111	4.871.111.111	4.871.111.111	4.871.111.111	4.871.111.111
83	S.S. Arauco		1.277.295.657	1.301.632.689	1.636.591.199	1.315.144.588	1.321.525.559	1.631.111.111	1.631.111.111	1.631.111.111	1.631.111.111	1.631.111.111	1.631.111.111	1.631.111.111	1.631.111.111	1.631.111.111	1.631.111.111	1.631.111.111
96	S.S. Talcahuano		1.958.116.680	1.998.518.696	2.528.330.042	1.959.613.693	2.048.076.375	2.021.111.111	2.021.111.111	2.021.111.111	2.021.111.111	2.021.111.111	2.021.111.111	2.021.111.111	2.021.111.111	2.021.111.111	2.021.111.111	2.021.111.111
85	S.S. Bío Bío		2.389.281.057	2.479.541.233	3.201.294.624	2.437.635.331	2.523.369.744	3.091.111.111	3.091.111.111	3.091.111.111	3.091.111.111	3.091.111.111	3.091.111.111	3.091.111.111	3.091.111.111	3.091.111.111	3.091.111.111	3.091.111.111
91	S.S. Araucanía...		1.639.267.744	1.634.175.700	2.051.841.470	1.638.673.207	1.664.645.115	2.071.111.111	2.071.111.111	2.071.111.111	2.071.111.111	2.071.111.111	2.071.111.111	2.071.111.111	2.071.111.111	2.071.111.111	2.071.111.111	2.071.111.111
92	S.S. Magallanes		4.037.314.095	4.090.708.319	6.195.642.768	3.984.608.312	4.574.538.203	5.211.111.111	5.211.111.111	5.211.111.111	5.211.111.111	5.211.111.111	5.211.111.111	5.211.111.111	5.211.111.111	5.211.111.111	5.211.111.111	5.211.111.111
101	S.S. Valdivia		2.537.653.734	2.898.672.647	3.229.196.041	2.523.750.787	2.553.796.243	3.261.111.111	3.261.111.111	3.261.111.111	3.261.111.111	3.261.111.111	3.261.111.111	3.261.111.111	3.261.111.111	3.261.111.111	3.261.111.111	3.261.111.111
102	S.S. Osorno		1.765.540.991	1.772.991.639	2.242.067.793	1.795.143.931	1.789.137.772	2.251.111.111	2.251.111.111	2.251.111.111	2.251.111.111	2.251.111.111	2.251.111.111	2.251.111.111	2.251.111.111	2.251.111.111	2.251.111.111	2.251.111.111
103	S.S. Del Relon...		2.218.390.401	2.200.585.716	2.803.778.212	2.136.657.976	2.154.063.760	2.761.111.111	2.761.111.111	2.761.111.111	2.761.111.111	2.761.111.111	2.761.111.111	2.761.111.111	2.761.111.111	2.761.111.111	2.761.111.111	2.761.111.111
104	S.S. Chiloé		1.334.501.557	1.346.833.519	1.711.420.142	1.358.435.235	1.323.783.797	1.691.111.111	1.691.111.111	1.691.111.111	1.691.111.111	1.691.111.111	1.691.111.111	1.691.111.111	1.691.111.111	1.691.111.111	1.691.111.111	1.691.111.111
111	S.S. Aysén		1.621.294.625	1.693.968.112	2.203.162.712	1.697.160.465	1.679.975.295	2.221.111.111	2.221.111.111	2.221.111.111	2.221.111.111	2.221.111.111	2.221.111.111	2.221.111.111	2.221.111.111	2.221.111.111	2.221.111.111	2.221.111.111
121	S.S. Magallanes		1.623.942.738	1.716.690.893	2.309.436.202	1.693.004.309	1.677.573.462	2.311.111.111	2.311.111.111	2.311.111.111	2.311.111.111	2.311.111.111	2.311.111.111	2.311.111.111	2.311.111.111	2.311.111.111	2.311.111.111	2.311.111.111
131	S.S. Met. Oriente		4.599.554.250	4.633.649.977	6.019.677.226	4.759.971.363	4.625.338.848	6.071.111.111	6.071.111.111	6.071.111.111	6.071.111.111	6.071.111.111	6.071.111.111	6.071.111.111	6.071.111.111	6.071.111.111	6.071.111.111	6.071.111.111

Comparativo entre organismos de los gastos S21.

4.27 Resumen Haberes

Tabla detalle de gastos por proceso. Debido a su tamaño debiera ser filtrada previamente

4.29 Conceptos

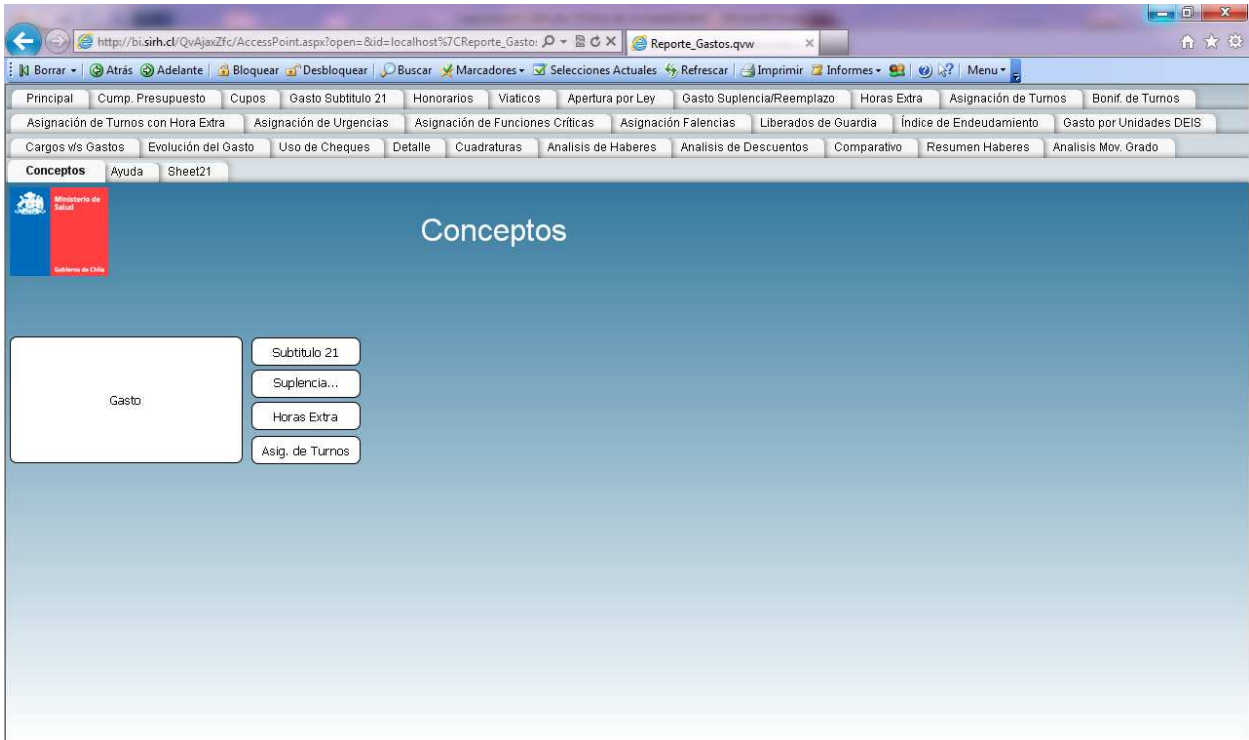

Conceptos relacionados con el modelo.

4.30 Ayuda

Ayuda de Navegación Última Recarga: 12-06-2012 10:19:10

Hacer Selecciones
Para hacer una selección, haga clic en el valor de datos del que quiera más información. El valor de datos seleccionado cambiará su color a verde. Los valores compatibles con la selección son blancos y los valores no relacionados son grises. Para seleccionar más de un elemento en el mismo cuadro de lista, mantenga presionada la tecla CTRL mientras selecciona valores adicionales.

Limpiar Selecciones
Para borrar las selecciones haga clic en el "Botón Borrar Selecciones" en la barra de herramientas. Para borrar selecciones de un campo específico, haga clic en el ícono de borrar.

Buscar
Haga clic en la barra de título del cuadro de lista. Comience escribiendo el valor o número que desee encontrar. Presione enter o haga clic en un valor para seleccionar.

Iconos Minimizados
Haga doble clic en los iconos minimizados para lanzarlos. Posiciónese encima del ícono minimizado con el cursor para ver el título completo.

Botones Cíclico y Jerárquico
Si está disponible, haga clic en un botón cíclico o jerárquico para mostrar o profundizar a la siguiente variable en el gráfico.

Imprimir Gráfico o Tabla
Haga clic en el ícono ubicado a la derecha de la barra de Título del Gráfico o Tabla para Lanzar su contenido a la impresora.

Enviar Datos a Excel
Haga clic en el ícono ubicado a la derecha de la barra de Título del Gráfico o Tabla para enviar los datos a Excel.

Barra de Título >> Establecimiento *san*

Cargos Cíclico		Cargos DrillDown	
Servicio de Salud	Total Cargos	Servicio de Salud	Total Cargos
Fonasa	28.698	Fonasa	28.698
Cenabast	15.117	Cenabast	15.117
Subse. Salud Pública	95.154	Subse. Salud Pública	95.154

Posee elementos de ayuda respecto al uso del modelo y de la herramienta QlikView.

5 Modelo Ausentismo Global

El reporte de dotación posee las siguientes pestañas

5.1 Resumen Histórico

Cod. S.S.	S.S.	Dias Ausentismo (Continuos)	Dias Ausentismo (Hábiles)	Dotación con Ausentismo (Personas)	Dotación Promedio Mensual	Índice Ausentismo (Continuos)	Índice Ausentismo (Hábiles)	Prom. dias ausentismo por funcionari...	Prom. dias ausentismo por funcionezi...
9999	-	471,0	341,0	9	0,0	-	-	52,33	37,89
1	Superintende...	2,0	2,0	1	0,0	-	-	2,00	2,00
2	Fonasa	147.411,0	130.333,0	1.337	354,5	415,8	387,6	110,26	97,48
3	Genabast	632,0	477,0	43	0,0	-	-	14,70	11,09
6	Subse. Pública	500.940,5	441.064,0	4.888	1.916,0	281,4	230,2	106,83	94,08
7	Subse. Redes	24.943,0	19.817,0	242	59,5	278,8	219,3	103,07	81,06
11	Arica	173.174,5	150.400,0	1.524	716,3	241,8	210,0	113,63	98,69
12	Iquique	261.372,5	215.064,0	2.038	873,4	299,2	246,2	128,25	105,53
21	Antofagasta	377.468,5	321.798,0	3.198	1.429,1	284,1	225,2	118,03	100,82
31	Atacama	287.186,5	219.828,0	2.344	1.038,9	257,2	211,6	113,99	93,78
41	Cochimbo	516.061,0	438.945,0	4.868	2.122,8	243,1	205,8	110,80	93,82
51	Valparaíso	644.307,0	470.318,0	4.733	2.145,7	253,7	219,2	115,00	99,37
63	Viña del Mar	633.440,0	532.925,0	5.451	2.414,0	282,3	220,7	116,21	97,77
65	Aconcagua	347.817,0	262.286,0	2.745	1.211,1	287,2	216,6	126,71	95,54
61	O'Higgins	605.603,0	431.707,0	4.780	2.148,9	235,5	201,1	105,77	90,32
71	Maule	698.594,0	593.350,0	6.413	3.138,8	219,4	189,0	107,37	82,52
81	Nuble	438.401,5	373.942,0	3.521	1.718,3	255,1	217,8	124,51	106,20
92	Concepcion	752.976,5	628.738,0	6.953	2.619,0	287,5	240,1	126,49	106,82
83	Arauco	179.934,0	152.952,0	1.608	685,8	282,4	223,0	112,04	95,24
84	Talcahuano	304.114,5	258.051,0	2.677	1.246,6	244,0	207,0	113,80	96,40
85	Bio - Bio	351.333,5	298.960,0	3.022	1.440,8	243,8	207,5	116,26	98,93
91	Araucanía Norte	246.833,0	209.908,0	2.264	1.013,0	242,7	207,2	108,58	82,71
92	Araucanía Sur	594.472,5	502.213,0	5.121	2.352,5	249,5	210,8	116,09	96,07
101	Valdivia	315.206,5	273.915,0	3.091	1.406,9	210,6	183,0	101,98	89,82
102	Osoorno	227.226,0	198.300,0	2.349	1.131,9	200,8	175,2	95,73	84,42
103	Reloncavi	202.649,5	170.009,0	2.665	1.314,5	154,2	129,3	76,04	63,79
104	Chiloe	168.599,0	147.239,0	1.571	685,4	246,0	214,8	107,32	93,72
111	Aysén	187.984,5	163.180,0	1.537	701,4	268,0	232,6	122,31	106,17

Resumen por organismo de las distintas variables involucradas en el reporte (Dias ausentismo corridos, días hábiles, dotación con ausentismo, índices)

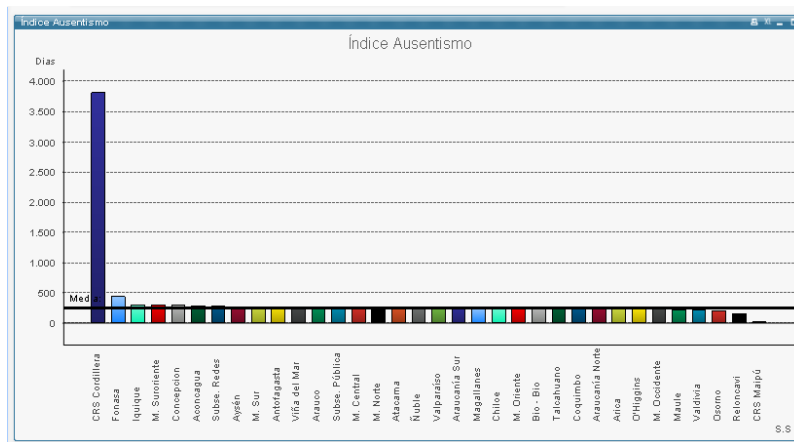

Ranking de Índice de ausentismo por Organismo

Resumen General		Años		Ene-10		Feb-10		
Cod. S.S.	S.S.	Días Ausentismo (Continuos)	Días Ausentismo (Hábiles)	Dotación Promedio Mensual	Índice Ausentismo (Continuos)	Índice Ausentismo (Hábiles)	Días Ausentismo (Continuos)	Días Ausentismo (Hábiles)
9999	-	31,0	21,0	0,0	-	-	28,0	20,0
1	Superintende...	-	-	-	-	-	-	-
2	Fonasa	6.883,5	6.070,0	0,0	-	-	9.393,5	8.594,0
3	Cenabast	-	-	-	-	-	-	-
6	Subse. Pública	22.843,5	19.885,0	0,0	-	-	33.341,0	29.233,0
7	Subse. Redes	1.106,0	868,0	0,0	-	-	2.131,5	1.547,0
11	Arica	6.187,5	5.376,0	0,0	-	-	7.199,5	6.593,0
12	Iquique	11.697,0	9.584,0	0,0	-	-	12.662,5	10.925,0
21	Antofagasta	14.156,5	12.111,0	0,0	-	-	17.181,0	15.179,0
31	Atacama	10.416,0	8.309,0	0,0	-	-	12.132,0	10.481,0
41	Coquimbo	19.420,5	16.727,0	0,0	-	-	23.608,5	21.371,0
51	Valparaíso	22.022,0	19.256,0	0,0	-	-	26.805,5	24.686,0
53	Viña del Mar	24.230,0	20.678,0	0,0	-	-	30.385,0	27.416,0
55	Aconcagua	14.798,0	10.558,0	0,0	-	-	17.327,5	13.635,0
61	O'Higgins	20.740,0	17.741,0	0,0	-	-	25.638,0	23.308,0
71	Maule	27.905,5	24.896,0	0,0	-	-	37.339,5	34.586,0
81	Ñuble	16.935,5	14.932,0	0,0	-	-	21.797,0	20.037,0
82	Concepción	28.448,5	24.518,0	0,0	-	-	34.659,0	31.369,0
83	Arauco	7.845,5	6.778,0	0,0	-	-	9.789,0	8.840,0
84	Talcahuano	12.922,0	11.118,0	0,0	-	-	15.467,0	14.067,0
85	Bio - Bio	13.877,0	12.068,0	0,0	-	-	16.639,0	15.144,0
91	Araucanía Norte	10.005,0	8.772,0	0,0	-	-	12.026,5	11.023,0
92	Araucanía Sur	22.676,5	19.421,0	0,0	-	-	29.826,0	27.088,0
101	Valdivia	13.308,0	11.480,0	0,0	-	-	18.055,0	16.242,0
102	Osorno	8.083,5	7.265,0	0,0	-	-	10.209,0	9.520,0
103	Reloncaví	9.926,0	8.559,0	0,0	-	-	11.960,0	10.844,0

Resumen mensual de las métricas del reporte.

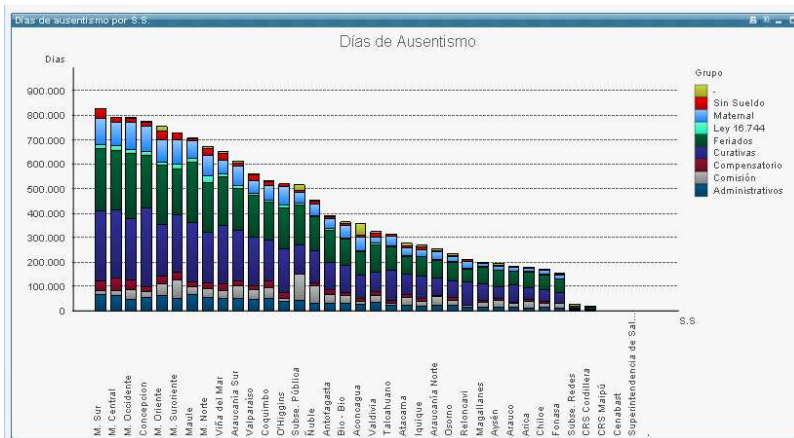

Composición del ausentismo por organismo y grupo.

5.2 Prom. Días no trabajados

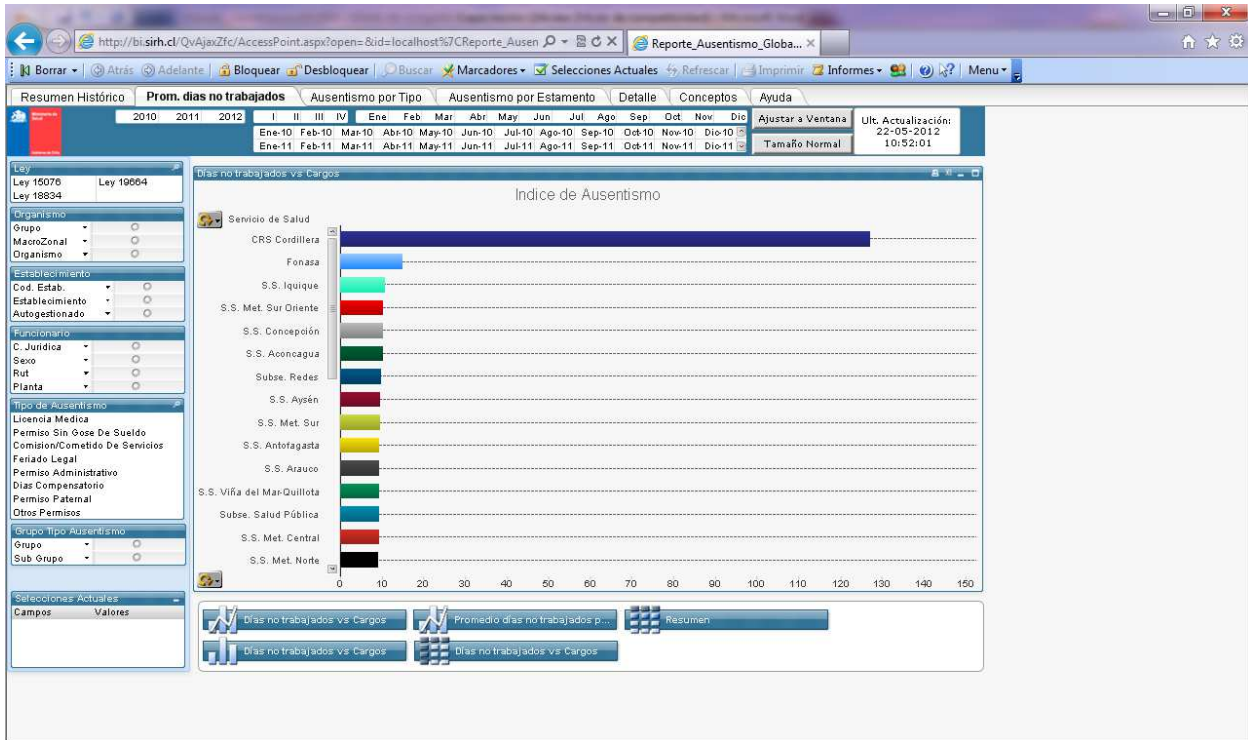

Ranking de organismos para las métricas del reporte: Días ausentismo (corridos o hábiles), índice de ausentismo, etc

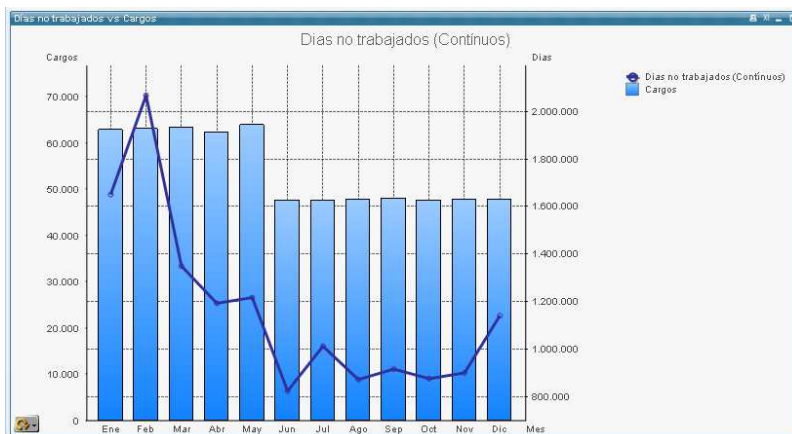

Evolución de las métricas

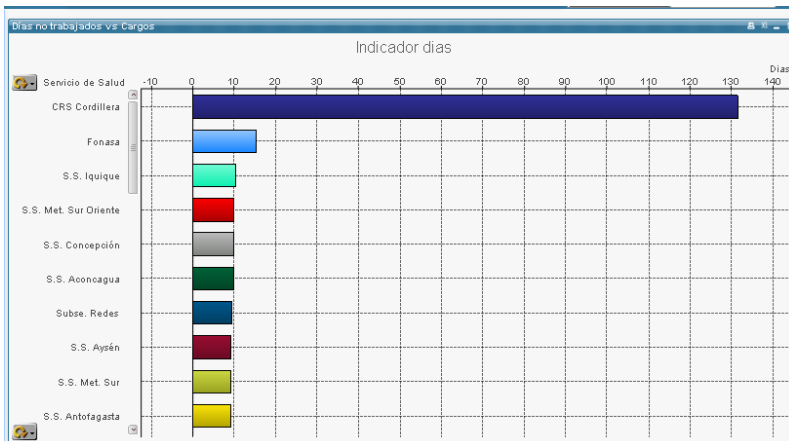

Ranking comparativo de organismos para las métricas

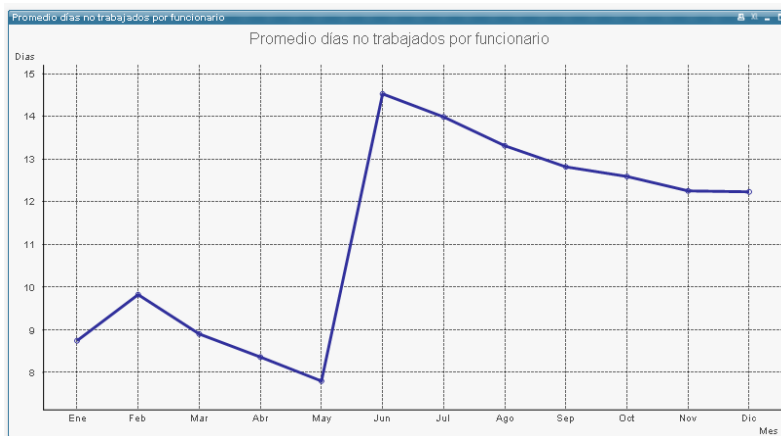

Evolución de Promedio de días no trabajados por funcionario

Servicio de Salud	Días no trabajados	Cargos
Sin Servicio	471	0
Superintendencia de Salud	2	0
Fonasa	151.682	9.927
Cenabast	1.298	0
Subse. Salud Pública	515.474	57.269
Subse. Redes	25.479	2.677
S.S. Atica	175.538	21.368
S.S. Iquique	269.354	26.079
S.S. Antofagasta	389.506	42.562
S.S. Atacama	275.411	30.938
S.S. Coquimbo	531.165	63.271
S.S. Valparaíso-San Antonio	560.822	63.927
S.S. Viña del Mar-Quillota	652.223	71.977
S.S. Aconcagua	358.811	36.068
S.S. O'Higgins	521.038	63.976
S.S. Maule	706.630	93.450
S.S. Ñuble	451.201	51.199
S.S. Concepción	776.072	78.036
S.S. Arauco	185.038	20.453
S.S. Talcahuano	313.702	37.205
S.S. Bio Bio	352.052	42.914
S.S. Araucanía Norte	252.551	30.205
S.S. Araucanía Sur	613.178	71.008
S.S. Valdivia	323.840	44.586
S.S. Osorno	233.643	33.814
S.S. Del Ranco	210.266	39.182
S.S. Chiloé	173.359	20.437
S.S. Aysén	193.559	20.940
S.S. Magallanes	199.775	23.199
S.S. Met. Oriente	752.728	89.010

Comparativo de Días no trabajados vs Cargos

5.3 Ausentismo por Tipo

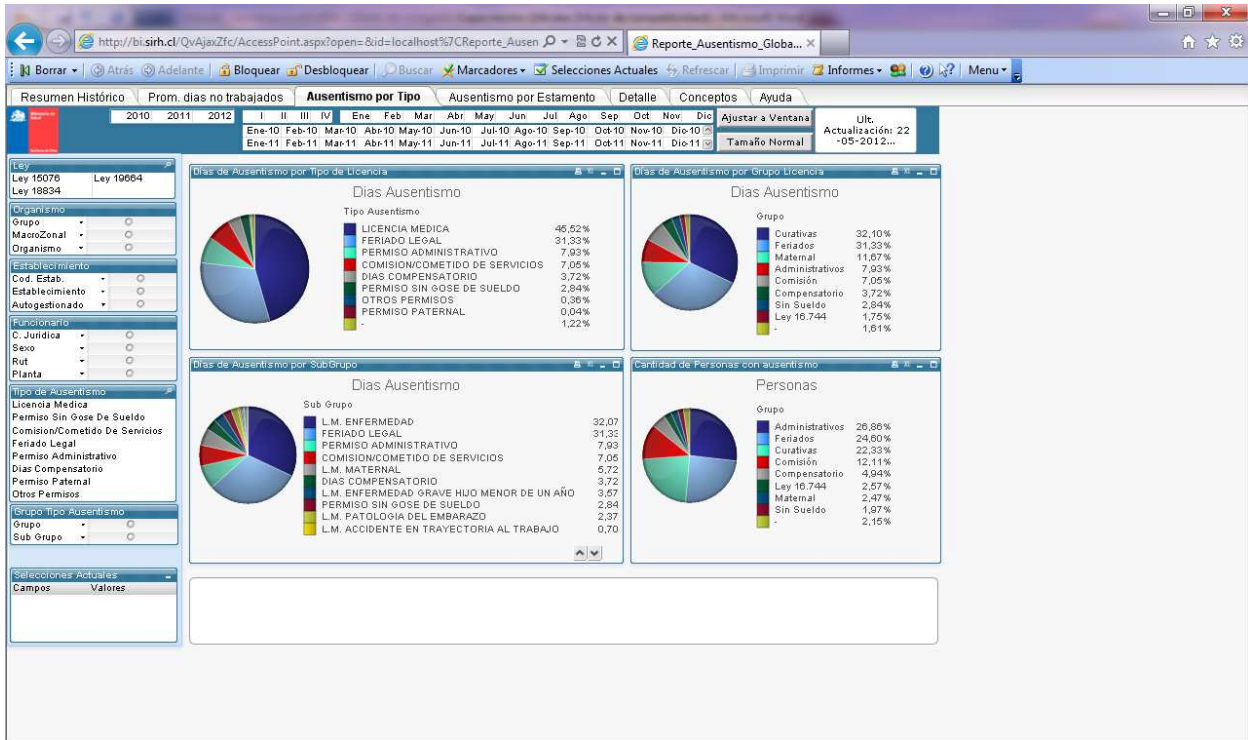

Distribución de los días de ausentismo por tipo.

5.4 Ausentismo por estamento

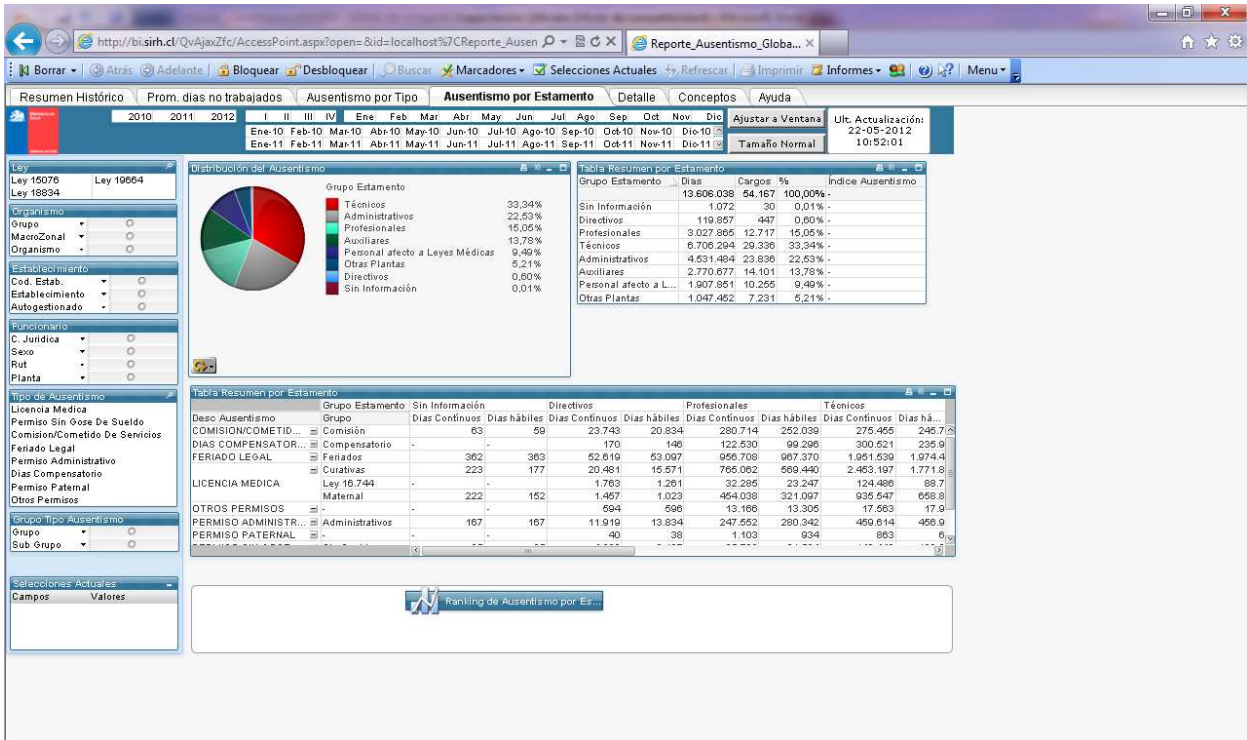

Distribución del ausentismo por Estamento.

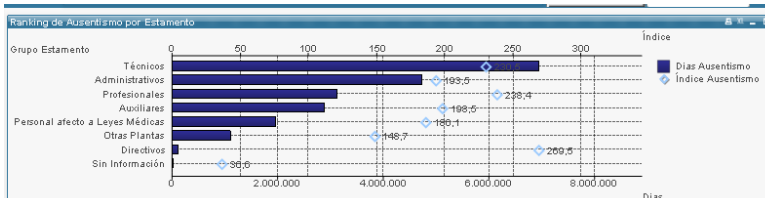

Comparativa de Índice de ausentismo por estamentos

5.5 Detalle

Detalle de los registros que componen el ausentismo.

5.6 Conceptos

Días de Ausentismo Continuos	Se refiere a los días de duración de la licencia médica	Σ Días de Ausentismo
Días de Ausentismo Hábiles	Se refiere a los días de duración de la licencia médica descontando los días no hábiles del periodo	Σ Días de Ausentismo (Días Sábados, Domingos y Feriados)
Dotación	Se refiere a la dotación efectiva del periodo No considera los siguientes cargos, *276, *766, *785	
Dotación con Ausentismo	Se refiere a la dotación que presentó licencia médica	
Índice promedio mensual de días no trabajados	Es la proporción entre los días de ausentismo y/s la dotación efectiva	Σ Días de Ausentismo Dotación Efectiva

Conceptos asociados al ausentismo.

5.7 Ayuda

- Hacer Selecciones:** Explains how to select data, with a note that selected items turn green. Includes a small table with columns "Año" (2010, 2011, 2012) and "Mes" (Ene, Feb, Mar, Abr, May).
- Limpiar Selecciones:** Instructs on using the "Borrar" button to clear selections.
- Buscar:** Shows how to use the search bar in the title bar, with a screenshot of a dropdown menu for "Establecimiento" containing "CDT ELOISA DIAZ", "CDT TERAPEUTICO", and "CENTRO DE SALUD FAMILIAR".
- Iconos Minimizados:** Explains how to click on minimized icons to expand them.
- Botones Cíclico y Jerárquico:** Shows icons for "Cargos por Ley", "Cargos Cíclico", and "Cargos DrillDown".
- Imprimir Gráfico o Tabla:** Shows an icon for printing the content.
- Enviar Datos a Excel:** Shows an icon for exporting data to Excel.
- Para Navegar Entre Pestañas:** Shows a "Menú" button with sub-items "Informe", "Fondo", and "Ayud".

Posee elementos de ayuda respecto al uso del modelo y de la herramienta QlikView.

6 Modelo Capacitacion

El reporte de dotación posee las siguientes pestañas

6.1 Indicador H

Resumen por organismo del Indicador H y métricas involucradas en su cálculo, se debe generar filtrando a la derecha los valores correspondientes

S.S.	Servicio de Salud	Dotación L10	Dotación L M	Total Dotación	Capacitados L10 % L10	Capacitados LM % LM	Total Capacitados % Total
11	S.S. Arica	977	159	1.136	954 97,6%	94 59,1%	1.048 92,3%
12	S.S. Iquique	1.188	246	1.434	1.152 97,0%	189 76,8%	1.341 93,5%
21	S.S. Antofagasta	2.024	342	2.366	1.613 79,7%	101 29,5%	1.714 72,4%
31	S.S. Atacama	1.430	226	1.656	1.283 89,7%	73 32,3%	1.356 81,9%
41	S.S. Coquimbo	2.942	541	3.483	2.590 87,7%	243 44,9%	2.833 81,1%
51	S.S. Valparaíso-San Antonio	2.959	521	3.480	2.593 87,6%	354 67,9%	2.947 84,7%
53	S.S. Viña del Mar-Guillota	3.236	674	3.910	2.862 82,3%	265 39,3%	2.927 74,9%
55	S.S. Aconcagua	1.765	244	2.009	1.776 100,7%	186 76,2%	1.964 97,8%
61	S.S. O'Higgins	3.069	512	3.581	2.218 72,3%	294 57,4%	2.512 70,1%
71	S.S. Maule	4.590	622	5.212	4.062 88,5%	411 66,1%	4.473 85,8%
81	S.S. Nuble	2.414	436	2.850	2.255 93,4%	383 87,8%	2.638 92,4%
82	S.S. Concepción	3.648	657	4.305	3.437 94,2%	262 39,9%	3.699 85,9%
83	S.S. Arauco	980	187	1.167	896 97,4%	109 58,3%	1.005 86,1%
84	S.S. Talcahuano	1.637	336	1.973	1.431 87,4%	300 89,3%	1.731 87,7%
85	S.S. Bio Bio	1.962	402	2.364	1.598 81,4%	225 56,0%	1.823 77,1%
91	S.S. Araucanía Norte	1.468	207	1.675	1.498 102,0%	147 71,0%	1.645 98,2%
92	S.S. Araucanía Sur	3.301	615	3.916	2.755 83,5%	234 38,0%	2.989 76,3%
101	S.S. Valdivia	2.111	377	2.488	1.745 82,7%	205 54,4%	1.950 78,4%
102	S.S. Osorno	1.569	279	1.848	1.106 70,5%	82 29,4%	1.188 64,3%
103	S.S. Del Reñoncavi	1.816	333	2.151	1.597 87,8%	172 51,7%	1.769 82,2%
104	S.S. Chilo	934	182	1.116	937 100,3%	100 54,9%	1.037 92,9%
111	S.S. Aysén	968	184	1.152	903 93,3%	180 87,0%	1.083 92,3%
121	S.S. Magallanes	1.069	184	1.253	773 72,3%	102 55,4%	875 69,8%
131	S.S. Met. Oriente	4.063	811	4.874	3.065 75,4%	496 61,2%	3.561 73,0%
132	S.S. Met. Central	4.081	778	4.859	2.426 59,4%	399 51,3%	2.825 58,1%
133	S.S. Met. Sur	4.159	793	4.952	3.353 80,6%	410 51,7%	3.763 76,0%
134	S.S. Met. Norte	3.362	747	4.129	2.334 69,0%	172 23,0%	2.506 60,7%
135	S.S. Met. Occidente	4.550	921	5.471	3.474 76,4%	646 70,1%	4.120 75,3%
137	S.S. Met. Sur Oriente	3.176	714	3.890	2.686 84,6%	294 41,2%	2.980 76,6%
Total		71.470	13.230	84.700	59.164 82,7%	7.108 53,5%	66.272 78,1%

Resumen por organismo del Indicador H y métricas involucradas en su cálculo

6.2 Indicador H (filtrado)

Resumen de Capacitados Indicador H

S.S.	Servicio de Salud	Dotación L18	Dotación LM	Total Dotación	Capacitados L18 % L18	Capacitados LM % LM	Total Capacitados % Total
11	S.S. Arica	977	159	1.136	350 30,8%	24 15,1%	374 32,9%
12	S.S. Iquique	1.188	246	1.434	749 63,0%	61 24,8%	810 56,5%
21	S.S. Antofagasta	2.024	342	2.366	1.339 66,2%	48 14,0%	1.387 58,6%
31	S.S. Atacama	1.430	226	1.656	1.132 73,2%	51 22,6%	1.183 71,4%
41	S.S. Coquimbo	2.942	541	3.483	1.993 67,7%	134 24,6%	2.127 61,1%
51	S.S. Valparaíso-San Antonio	2.959	521	3.480	1.973 66,7%	100 19,2%	2.073 59,6%
53	S.S. Viña del Mar-Quillota	3.236	674	3.910	2.146 66,3%	128 19,0%	2.274 58,2%
55	S.S. Aconcagua	1.765	244	2.009	1.111 62,9%	71 29,1%	1.182 58,8%
61	S.S. O'Higgins	3.069	512	3.581	1.659 54,1%	123 24,0%	1.782 49,6%
71	S.S. Maule	4.590	622	5.212	3.204 69,9%	183 29,4%	3.386 65,0%
81	S.S. Ñuble	2.414	436	2.850	1.220 50,5%	124 28,4%	1.344 47,2%
82	S.S. Concepción	3.648	657	4.305	1.782 48,8%	105 16,0%	1.887 43,8%
83	S.S. Arauco	980	187	1.167	740 75,5%	81 43,3%	821 70,4%
84	S.S. Talcahuano	1.637	336	1.973	885 54,1%	92 27,4%	977 49,5%
85	S.S. Bio Bio	1.962	402	2.364	1.425 72,8%	174 43,3%	1.599 67,6%
91	S.S. Araucanía Norte	1.468	207	1.675	1.151 76,4%	92 44,4%	1.243 74,2%
92	S.S. Araucanía Sur	3.301	615	3.916	2.300 69,7%	181 29,4%	2.481 63,4%
101	S.S. Valdivia	2.111	377	2.488	1.518 71,9%	144 38,2%	1.662 66,8%
102	S.S. Osorno	1.569	279	1.848	918 58,5%	65 23,3%	983 53,2%
103	S.S. Del Rencocavi	1.818	333	2.151	1.264 69,5%	133 39,9%	1.397 64,9%
104	S.S. Chiloé	934	182	1.116	767 82,1%	78 42,9%	845 75,7%
111	S.S. Aysén	968	184	1.152	653 67,5%	138 75,0%	791 68,7%
121	S.S. Magallanes	1.069	184	1.253	695 65,0%	56 30,4%	751 59,9%
131	S.S. Met. Oriente	4.063	811	4.874	1.252 30,8%	172 21,2%	1.424 29,2%
132	S.S. Met. Central	4.081	778	4.859	1.779 43,6%	238 30,6%	2.017 41,5%
133	S.S. Met. Sur	4.159	793	4.952	2.643 63,5%	234 29,5%	2.877 58,1%
134	S.S. Met. Norte	3.362	747	4.109	1.559 46,1%	71 9,5%	1.630 39,5%
135	S.S. Met. Occidente	4.550	921	5.471	2.513 55,2%	548 59,3%	3.059 55,9%
137	S.S. Met. Sur Oriente	3.176	714	3.890	1.881 59,2%	195 27,3%	2.076 53,4%
Total		71.470	13.230	84.700	42.582 59,6%	3.839 29,8%	46.420 54,8%

Resumen por organismo del Indicador H y métricas involucradas en su cálculo. Ya viene calculado con los filtros.

S.S.	Servicio de Salud	Dotación L18	Dotación LM	Total Dotación	Capacitados L18 % L18	Capacitados LM % LM	Total Capacitados % Total
11	S.S. Arica	977	159	1.136	954 97,6%	94 59,1%	1.048 92,3%
12	S.S. Iquique	1.188	246	1.434	1.152 97,0%	189 76,8%	1.341 93,5%
21	S.S. Antofagasta	2.024	342	2.366	1.613 79,7%	101 29,5%	1.714 72,4%
31	S.S. Atacama	1.430	226	1.656	1.283 89,7%	73 32,3%	1.356 81,9%
41	S.S. Coquimbo	2.942	541	3.483	2.580 87,7%	243 44,9%	2.823 81,1%
51	S.S. Valparaíso-San Antonio	2.959	521	3.480	2.593 87,6%	354 67,9%	2.947 84,7%
53	S.S. Viña del Mar-Quillota	3.236	674	3.910	2.662 82,3%	265 39,3%	2.927 74,9%
55	S.S. Aconcagua	1.765	244	2.009	1.778 100,7%	188 76,2%	1.966 97,8%
61	S.S. O'Higgins	3.069	512	3.581	2.218 72,3%	294 57,4%	2.512 70,1%
71	S.S. Maule	4.590	622	5.212	4.062 86,5%	411 66,1%	4.473 85,8%
81	S.S. Ñuble	2.414	436	2.850	2.255 93,4%	383 87,8%	2.638 92,4%
82	S.S. Concepción	3.648	657	4.305	3.437 94,2%	262 39,9%	3.699 85,9%
83	S.S. Arauco	980	187	1.167	896 91,4%	109 58,3%	1.005 86,1%
84	S.S. Talcahuano	1.637	336	1.973	1.431 87,4%	300 89,3%	1.731 87,7%
85	S.S. Bio Bio	1.962	402	2.364	1.598 81,4%	225 58,0%	1.823 77,1%
91	S.S. Araucanía Norte	1.468	207	1.675	1.498 102,0%	147 71,0%	1.645 98,2%
92	S.S. Araucanía Sur	3.301	615	3.916	2.755 83,5%	234 38,0%	2.989 76,3%
101	S.S. Valdivia	2.111	377	2.488	1.745 82,7%	205 54,4%	1.950 78,4%
102	S.S. Osorno	1.569	279	1.848	1.106 70,5%	82 29,4%	1.188 64,3%
103	S.S. Del Rencocavi	1.818	333	2.151	1.597 87,8%	172 51,7%	1.769 82,2%
104	S.S. Chiloé	934	182	1.116	937 100,3%	100 54,9%	1.037 92,9%
111	S.S. Aysén	968	184	1.152	903 93,3%	160 87,0%	1.063 92,3%
121	S.S. Magallanes	1.069	184	1.253	773 72,3%	102 55,4%	875 69,8%
131	S.S. Met. Oriente	4.063	811	4.874	3.065 75,4%	496 61,2%	3.561 73,0%
132	S.S. Met. Central	4.081	778	4.859	2.426 59,4%	399 61,3%	2.825 58,1%
133	S.S. Met. Sur	4.159	793	4.952	3.353 80,6%	410 51,7%	3.763 76,0%
134	S.S. Met. Norte	3.362	747	4.109	2.394 69,0%	172 23,0%	2.566 60,7%
135	S.S. Met. Occidente	4.550	921	5.471	3.474 76,4%	646 70,1%	4.120 75,3%
137	S.S. Met. Sur Oriente	3.176	714	3.890	2.686 84,6%	294 41,2%	2.980 76,6%
Total		71.470	13.230	84.700	59.164 82,7%	7.108 53,5%	66.272 78,1%

6.3 Participantes v/s Capacitados

Reporte_Capacitacion.qww

Indicador H Indicador H (filtrado) Participantes vs Capacitados Actividades Capacitados por Estarmento Capacitados por Lineamientos Metas Sanitarias Detalle Conceptos

Capacitados vs Horas Ayuda

2011 2012 I II III IV Ene Feb Mar Abr May Jun Ago Sep Oct Nov Dic Ajustar a Ventana Ult. Actualización: 14-06-2012 10:58:40

Tamaño Normal

S.S	Servicio de Salud	Participantes L18	Capacitados L18	Participantes LM	Capacitados LM	Total Participantes	Total Capacitados
Total		471.050	59.087	50.938	7.073	521.988	66.160
11	S.S. Arica	8.843	954	776	94	9.419	1.048
12	S.S. Iquique	18.089	1.152	3.050	189	21.139	1.341
21	S.S. Antofagasta	10.717	1.613	505	101	11.222	1.714
31	S.S. Atacama	10.008	1.283	436	73	10.444	1.356
41	S.S. Coquimbo	22.193	2.580	1.521	243	23.714	2.823
51	S.S. Valparaíso-San Antonio	16.931	2.593	3.330	354	20.261	2.947
53	S.S. Viña del Mar-Quillota	18.476	2.662	1.579	265	20.055	2.927
55	S.S. Aconcagua	20.399	1.778	1.896	186	22.295	1.964
61	S.S. O'Higgins	13.694	2.218	1.479	294	15.173	2.512
71	S.S. Maule	32.196	4.062	2.900	411	35.096	4.473
81	S.S. Ñuble	34.525	2.255	4.336	383	38.861	2.638
82	S.S. Concepción	27.319	3.437	1.465	262	28.784	3.699
83	S.S. Arauco	6.444	896	783	109	7.227	1.005
84	S.S. Talcahuano	16.405	1.431	3.997	300	20.402	1.731
85	S.S. Bio Bío	13.622	1.598	1.690	225	15.312	1.823
91	S.S. Araucanía Norte	14.684	1.498	816	147	15.500	1.645
92	S.S. Araucanía Sur	21.160	2.755	1.317	234	22.477	2.989
101	S.S. Valdivia	12.871	1.745	1.327	205	14.198	1.950
102	S.S. Osorno	6.004	1.106	493	82	6.497	1.188
103	S.S. Del Reloncaví	13.808	1.597	1.212	172	15.020	1.769
104	S.S. Chiloé	8.845	937	811	100	9.656	1.037
111	S.S. Aysén	9.454	903	2.103	160	11.557	1.063
121	S.S. Magallanes	3.963	773	478	102	4.441	875
131	S.S. Met. Oriente	13.821	3.065	1.782	496	15.603	3.561
132	S.S. Met. Central	16.197	2.426	2.184	399	18.381	2.825
133	S.S. Met. Sur	22.670	3.353	2.348	410	25.018	3.763
134	S.S. Met. Norte	8.797	2.334	719	172	9.516	2.506
135	S.S. Met. Occidente	27.113	3.474	3.208	646	30.321	4.120
137	S.S. Met. Sur Oriente	22.001	2.686	2.397	294	24.398	2.980

Participantes y capacitados por Ley y Organismo

S.S	Servicio de Salud	Participantes L18	Capacitados L18	Participantes LM	Capacitados LM	Total Participantes	Total Capacitados
Total		471.050	59.164	50.938	7.108	521.988	66.272
11	S.S. Arica	8.843	954	776	94	9.419	1.048
12	S.S. Iquique	18.089	1.152	3.050	189	21.139	1.341
21	S.S. Antofagasta	10.717	1.613	505	101	11.222	1.714
31	S.S. Atacama	10.008	1.283	436	73	10.444	1.356
41	S.S. Coquimbo	22.193	2.580	1.521	243	23.714	2.823
51	S.S. Valparaíso-San Antonio	16.931	2.593	3.330	354	20.261	2.947
53	S.S. Viña del Mar-Quillota	18.476	2.662	1.579	265	20.055	2.927
55	S.S. Aconcagua	20.399	1.778	1.896	186	22.295	1.964
61	S.S. O'Higgins	13.694	2.218	1.479	294	15.173	2.512
71	S.S. Maule	32.196	4.062	2.900	411	35.096	4.473
81	S.S. Ñuble	34.525	2.255	4.336	383	38.861	2.638
82	S.S. Concepción	27.319	3.437	1.465	262	28.784	3.699
83	S.S. Arauco	6.444	896	783	109	7.227	1.005
84	S.S. Talcahuano	16.405	1.431	3.997	300	20.402	1.731
85	S.S. Bio Bío	13.622	1.598	1.690	225	15.312	1.823
91	S.S. Araucanía Norte	14.684	1.498	816	147	15.500	1.645
92	S.S. Araucanía Sur	21.160	2.755	1.317	234	22.477	2.989
101	S.S. Valdivia	12.871	1.745	1.327	205	14.198	1.950
102	S.S. Osorno	6.004	1.106	493	82	6.497	1.188
103	S.S. Del Reloncaví	13.808	1.597	1.212	172	15.020	1.769
104	S.S. Chiloé	8.845	937	811	100	9.656	1.037
111	S.S. Aysén	9.454	903	2.103	160	11.557	1.063
121	S.S. Magallanes	3.963	773	478	102	4.441	875
131	S.S. Met. Oriente	13.821	3.065	1.782	496	15.603	3.561
132	S.S. Met. Central	16.197	2.426	2.184	399	18.381	2.825
133	S.S. Met. Sur	22.670	3.353	2.348	410	25.018	3.763
134	S.S. Met. Norte	8.797	2.334	719	172	9.516	2.506
135	S.S. Met. Occidente	27.113	3.474	3.208	646	30.321	4.120
137	S.S. Met. Sur Oriente	22.001	2.686	2.397	294	24.398	2.980

Participantes y capacitados por Ley y Organismo

6.4 Actividades

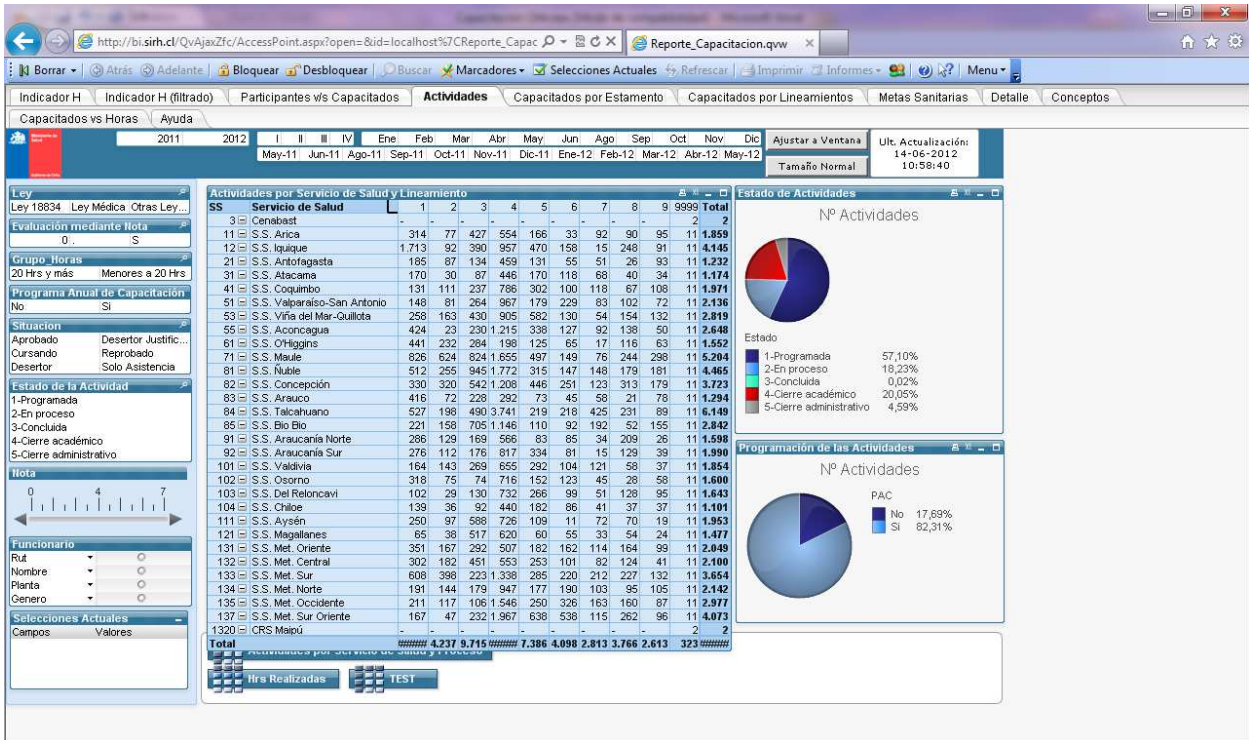

Actividades desarrolladas de capacitación por lineamiento.

Actividad	Estado	1-Programada	2-En proceso	3-Concluida	4-Cierre académico	5-Cierre administrativo	Total
3 - Cenabast			2				2
11 - S.S. Arica		1.228	346		4	278	1.859
12 - S.S. Iquique		2.440	1.439			231	4.145
21 - S.S. Antofagasta		738	155		3	312	1.232
31 - S.S. Atacama		611	135			419	1.174
41 - S.S. Coquimbo		1.224	231			322	1.971
51 - S.S. Valparaiso-San Antonio		1.007	205			438	2.136
53 - S.S. Viña del Mar-Quillota		1.645	363			799	2.819
55 - S.S. Aconcagua		1.096	633			918	2.648
61 - S.S. O'Higgins		864	467			76	1.552
71 - S.S. Maule		3.595	498			953	5.204
81 - S.S. Nuble		1.950	1.268			1.214	4.465
82 - S.S. Concepción		2.063	608			787	3.723
83 - S.S. Arauco		966	170			92	1.294
84 - S.S. Talcahuano		2.666	2.554			768	6.149
85 - S.S. Bio Bio		2.027	115			700	2.842
91 - S.S. Araucanía Norte		934	128			536	1.598
92 - S.S. Araucanía Sur		1.259	176			555	1.990
101 - S.S. Valdivia		1.119	210			525	1.854
102 - S.S. Osorno		918	166			516	1.600
103 - S.S. Del Reloncavi		891	174	2		534	1.643
104 - S.S. Chiloé		695	64	1		268	1.101
111 - S.S. Aysén		873	236	1		721	1.953
121 - S.S. Magallanes		631	129			15	1.477
131 - S.S. Met. Oriente		1.477	263			289	2.049
132 - S.S. Met. Central		1.292	498			119	2.100
133 - S.S. Met. Sur		2.176	670			75	3.654
134 - S.S. Met. Norte		1.597	309	2		174	2.142
135 - S.S. Met. Occidente		1.400	481			938	2.977
137 - S.S. Met. Sur Oriente		2.351	488			1.121	4.073
1320 - CRS Maipú		2					2
Total		41.831	13.389	13	14.723	3.372	73.428

Actividades desarrolladas de capacitación por Estado

S.S.	Servicio de Salud	Hrs Realizadas	Hrs Pedagógicas	%	Actividades
		606.743	2.071.196	29%	73.428
3	Cenabast	0	0	-	2
11	S.S. Arica	11.928	74.065	16%	1.859
12	S.S. Iquique	5.934	24.115	25%	4.145
21	S.S. Antofagasta	12.828	50.825	25%	1.232
31	S.S. Atacama	13.667	39.456	35%	1.174
41	S.S. Coquimbo	11.330	44.466	25%	1.971
51	S.S. Valparaíso-San Antonio	24.000	38.700	62%	2.156
53	S.S. Viña del Mar-Quillota	18.709	66.795	28%	2.819
55	S.S. Aconcagua	21.860	55.873	39%	2.648
61	S.S. O'Higgins	5.841	34.213	17%	1.552
71	S.S. Maule	43.227	208.894	21%	5.204
81	S.S. Ñuble	56.155	132.421	42%	4.465
82	S.S. Concepción	24.664	93.360	26%	3.723
83	S.S. Arauco	4.753	38.550	12%	1.294
84	S.S. Talcahuano	32.971	125.634	26%	6.149
85	S.S. Bio Bio	29.952	127.591	23%	2.842
91	S.S. Araucanía Norte	11.582	32.782	35%	1.598
92	S.S. Araucanía Sur	12.780	42.398	30%	1.990
101	S.S. Valdivia	15.407	42.787	36%	1.854
102	S.S. Osorno	16.817	50.271	33%	1.600
103	S.S. Del Reloncavi	16.855	48.131	35%	1.643
104	S.S. Chiloé	10.859	29.147	37%	1.101
111	S.S. Aysén	41.445	108.307	38%	1.953
121	S.S. Magallanes	46.500	108.940	43%	1.477
131	S.S. Met. Oriente	8.362	61.415	14%	2.049
132	S.S. Met. Central	10.500	60.160	17%	2.100
133	S.S. Met. Sur	26.360	114.913	23%	3.854
134	S.S. Met. Norte	5.677	60.067	9%	2.142
135	S.S. Met. Occidente	33.147	60.670	55%	2.977
137	S.S. Met. Sur Oriente	32.133	96.240	33%	4.073
1320	CRS Maipú	0	0	-	2

Sumatoria de Horas realizadas

6.5 Capacitados por estamentos

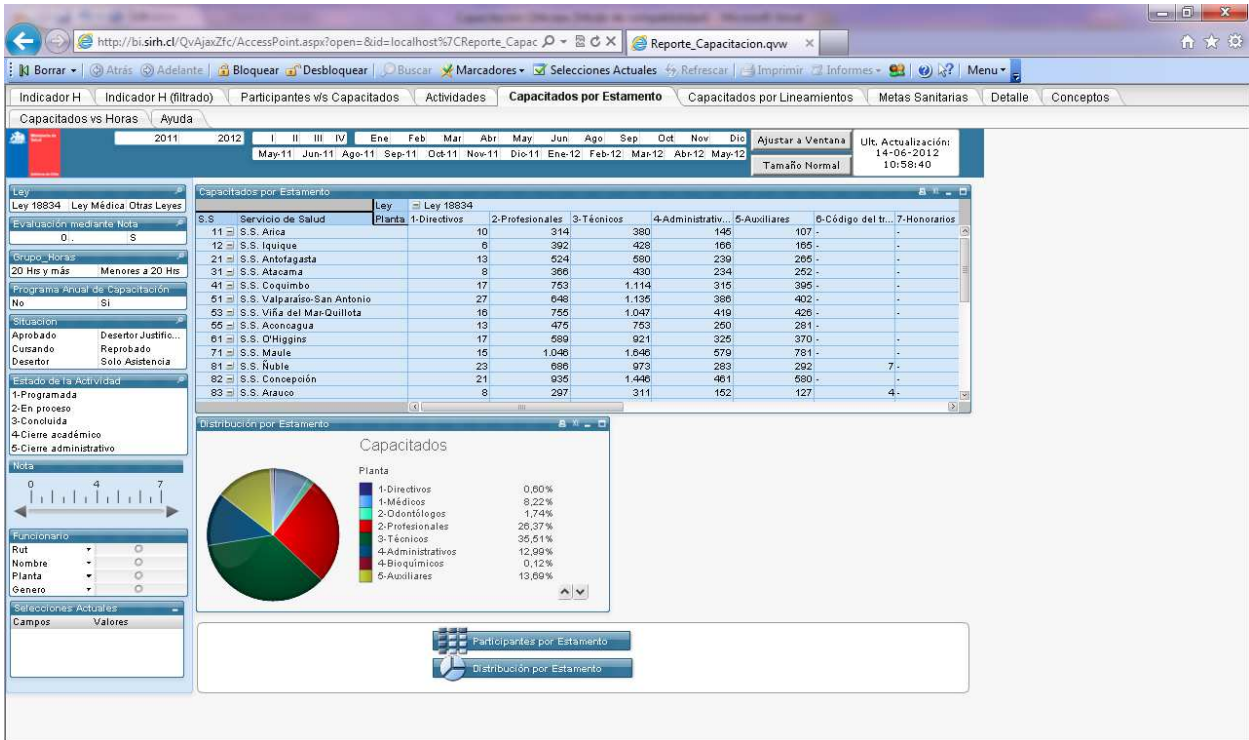

Distribución de capacitados por Ley, estamento y organismo

S.S.	Servicio de Salud	Planta	1-Directivos	2-Profesionales	3-Técnicos	4-Administrativ...	5-Auxiliares	6-Código del tr...	7-Honorarios
11	S.S. Atica		83	3.197	3.101	1.233	1.029	-	-
12	S.S. Iquique		73	6.996	6.464	2.369	2.197	-	-
21	S.S. Antofagasta		60	4.114	3.465	1.381	1.677	-	-
31	S.S. Atacama		43	2.891	3.237	2.037	1.800	-	-
41	S.S. Coquimbo		123	7.836	6.232	2.413	2.689	-	-
51	S.S. Valparaíso-San Antonio		183	6.020	6.973	2.111	2.644	-	-
53	S.S. Viña del Mar-Quillota		111	5.993	6.369	2.910	3.093	-	-
55	S.S. Aconcagua		131	6.417	6.063	2.236	2.264	-	-
61	S.S. O'Higgins		132	4.372	5.174	2.102	1.914	-	-
71	S.S. Maule		115	10.604	11.626	4.607	5.244	-	-
81	S.S. Ñuble		393	14.615	13.124	3.445	2.923	25	-
82	S.S. Concepción		112	8.626	10.890	3.722	3.969	-	-
83	S.S. Arauco		46	2.625	1.846	1.290	606	31	-

Distribución de capacitados por Ley, estamento y organismo

Distribución de participantes por Planta

6.6 Capacitados por Lineamiento

Capacitados por Lineamientos

Nº Lineamiento	Capacitados	% Participación
1 Fortalecer la instalación del nuevo Modelo de Atención	15.758	23,8%
2 Desarrollar el Modelo de Gestión en Red local regional y supra regional	8.850	10,4%
3 Fortalecer el sistema de garantías explícitas en salud (GES) y Obj Sanitarios.	15.012	22,7%
4 Mejorar la calidad de atención y trato al usuario	38.239	57,8%
5 Generar estrategias de desarrollo Organizacional	16.664	25,2%
6 Incorporar Tecnologías de Información y comunicaciones (TICs)	5.433	8,2%
7 Desarrollar la Gestión Administrativa Física y Financiera	2.888	4,4%
8 Mejorar la gestión y desarrollo de las personas	6.909	10,4%
9 Mejorar la prevención y manejo de las Contingencias Emergencias y Catástrofes.	7.410	11,2%
-	1	0,0%
Total	66.160	100,0%

Capacitados por Lineamiento

SS	Servicio de Salud	1	2	3	4	5	6	7	8	9	Total
11	S.S. Arica	596	49	180	378	195	57	26	166	451	1.048
12	S.S. Iquique	726	138	272	664	567	76	39	240	554	1.341
21	S.S. Antofagasta	309	268	474	752	476	53	59	84	336	1.714
31	S.S. Atacama	456	90	300	696	462	145	63	73	62	1.356
41	S.S. Coquimbo	353	345	407	1.761	898	274	226	113	335	2.823
51	S.S. Valparaíso-San Antonio	235	184	610	1.986	623	347	125	280	206	2.947
53	S.S. Viña del Mar-Quillota	776	327	816	1.350	1.010	219	60	470	250	2.927
56	S.S. Aconcagua	608	46	293	1.384	624	206	120	276	165	1.964
61	S.S. O'Higgins	1.335	375	597	480	364	119	2	442	256	2.512
71	S.S. Maule	1.531	549	1.196	2.535	1.103	274	152	488	588	4.473
81	S.S. Ñuble	603	374	1.164	1.712	936	252	165	375	822	2.638
82	S.S. Concepción	439	406	827	2.625	1.068	215	100	150	514	3.699
83	S.S. Arauco	575	93	318	425	76	28	73	83	35	1.005
84	S.S. Talcahuano	506	205	445	1.308	263	132	174	200	130	1.731
86	S.S. Bío Bío	330	140	538	1.270	111	165	220	157	467	1.823
91	S.S. Araucanía Norte	625	535	377	937	258	115	8	321	102	1.645
92	S.S. Araucanía Sur	652	151	422	1.788	947	155	17	472	113	2.989
101	S.S. Valdivia	259	174	618	1.040	683	26	149	191	34	1.550
102	S.S. Osorno	329	65	110	752	299	77	72	16	25	1.188
103	S.S. Del Rencocavi	86	55	322	1.171	574	206	79	424	313	1.769
104	S.S. Chiloé	288	107	161	604	499	154	71	122	120	1.037
111	S.S. Aysén	218	103	390	749	262	-	42	167	27	1.063
121	S.S. Magallanes	54	45	204	549	186	40	18	15	76	875
131	S.S. Met. Oriente	863	336	1.380	1.683	412	179	93	338	276	3.561
132	S.S. Met. Central	911	675	1.012	851	531	167	92	295	107	2.825
133	S.S. Met. Sur	819	368	381	2.190	886	379	321	304	418	3.763
134	S.S. Met. Norte	304	217	220	1.730	352	206	5	106	121	2.506
135	S.S. Met. Occidente	456	314	665	2.729	679	584	155	233	336	4.120
137	S.S. Met. Sur Oriente	319	116	328	2.141	941	581	163	309	168	2.980
-	-	-	-	-	-	-	-	-	-	-	1
Total		15.758	6.850	15.012	38.239	16.664	5.433	2.888	6.909	7.410	1.66.160

Cuadro resumen de capacitados por organismo y lineamiento.

6.7 Metas Sanitarias

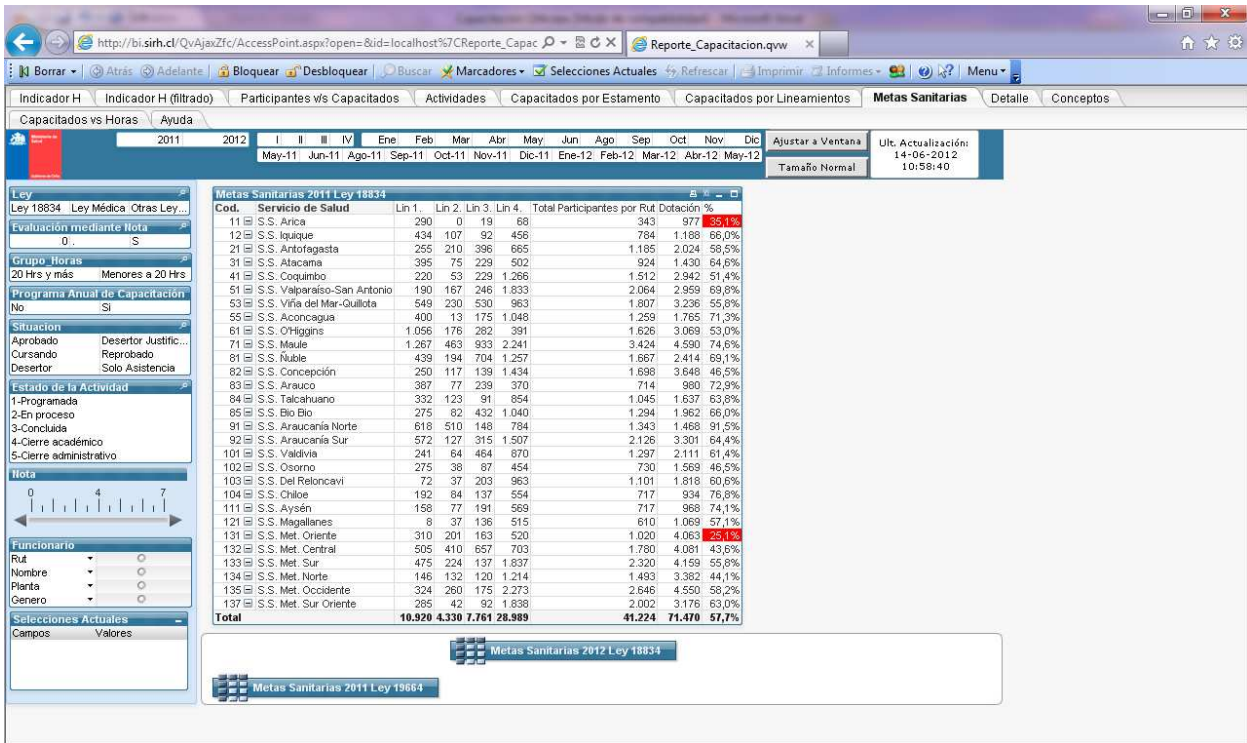

Cod.	Servicio de Salud	Lin 1	Lin 2	Lin 3	Lin 4	Total Participantes por Rut	Dotación %
11	S.S. Arica	290	0	19	66	343	97,7%
12	S.S. Iquique	434	107	92	458	784	1.188 86,0%
21	S.S. Antofagasta	255	210	396	665	1.185	2.024 58,5%
31	S.S. Atacama	395	75	229	502	924	1.430 64,6%
41	S.S. Coquimbo	220	53	229	1.266	1.512	2.942 51,4%
51	S.S. Valparaíso-San Antonio	190	167	246	1.833	2.064	2.959 69,8%
53	S.S. Viña del Mar-Guillota	549	230	530	963	1.807	3.236 55,8%
55	S.S. Aconcagua	400	13	175	1.048	1.259	1.765 71,3%
61	S.S. O'Higgins	1.056	176	282	391	1.626	3.069 53,0%
71	S.S. Maule	1.267	463	933	2.241	3.424	4.590 74,6%
81	S.S. Nuble	439	194	704	1.257	1.667	2.414 69,1%
82	S.S. Concepción	250	117	139	1.434	1.698	3.648 46,5%
83	S.S. Arauco	387	77	239	370	714	980 72,8%
84	S.S. Talcahuano	332	123	91	654	1.045	1.637 63,8%
85	S.S. Bio Bio	275	62	432	1.040	1.294	1.962 66,0%
91	S.S. Araucanía Norte	618	510	148	784	1.343	1.468 91,5%
92	S.S. Araucanía Sur	572	127	315	1.507	2.126	3.301 64,4%
101	S.S. Valdivia	241	64	464	870	1.297	2.111 61,4%
102	S.S. Osorno	275	38	87	454	730	1.569 46,5%
103	S.S. Del Reloncavi	72	37	203	963	1.101	1.818 60,6%
104	S.S. Chiloé	192	84	137	554	717	934 76,8%
111	S.S. Aysén	158	77	191	569	717	968 74,1%
121	S.S. Magallanes	8	37	136	515	610	1.069 57,1%
131	S.S. Met. Oriente	310	201	163	520	1.020	4.063 25,1%
132	S.S. Met. Central	505	410	657	703	1.780	4.081 43,6%
133	S.S. Met. Sur	475	224	137	1.837	2.320	4.159 55,8%
134	S.S. Met. Norte	146	132	120	1.214	1.493	3.362 44,1%
135	S.S. Met. Occidente	324	260	175	2.273	2.646	4.550 58,2%
137	S.S. Met. Sur Oriente	285	42	92	1.838	2.002	3.176 63,0%
Total		10.920	4.330	7.761	28.989	41.224	71.470 57,7%

Indicador de metas sanitarias 2011 ley 18834, detalle por lineamiento

Cod.	Servicio de Salud	Lin 3	Dotación %
11	S.S. Arica	21	159 13,2%
12	S.S. Iquique	89	246 36,2%
21	S.S. Antofagasta	17	342 5,0%
31	S.S. Atacama	43	226 19,0%
41	S.S. Coquimbo	80	541 19,0%
51	S.S. Valparaíso-San Antonio	219	521 42,0%
53	S.S. Viña del Mar-Guillota	150	674 22,3%
55	S.S. Aconcagua	80	244 32,8%
61	S.S. O'Higgins	15	512 2,8%
71	S.S. Maule	194	622 31,2%
81	S.S. Nuble	229	436 52,5%
82	S.S. Concepción	73	657 11,1%
83	S.S. Arauco	54	187 29,3%
84	S.S. Talcahuano	107	336 31,8%
85	S.S. Bio Bio	77	402 19,2%
91	S.S. Araucanía Norte	107	207 51,7%
92	S.S. Araucanía Sur	100	615 16,3%
101	S.S. Valdivia	72	377 19,1%
102	S.S. Osorno	4	279 1,4%
103	S.S. Del Reloncavi	47	333 14,1%
104	S.S. Chiloé	17	182 9,3%
111	S.S. Aysén	115	184 62,5%
121	S.S. Magallanes	48	184 26,1%
131	S.S. Met. Oriente	119	811 14,7%
132	S.S. Met. Central	189	778 25,3%
133	S.S. Met. Sur	160	793 29,2%
134	S.S. Met. Norte	73	747 9,8%
135	S.S. Met. Occidente	360	921 39,1%
137	S.S. Met. Sur Oriente	40	714 5,6%
Total		2.899	13.230 21,9%

Indicador de metas sanitarias 2011 ley 19664, detalle por organismo

Metas Sanitarias 2012 Ley 18834									
Cod.	Servicio de Salud	Lin 1.	Lin 2.	Lin 3.	Lin 4.	Lin 6.	Total	Dotación %	
11	S.S. Arica	223	0	16	67	0	277	977	0,0%
12	S.S. Iquique	351	62	54	384	25	656	1.188	3,8%
21	S.S. Antofagasta	218	192	353	609	21	1.112	2.024	1,9%
31	S.S. Atacama	376	69	224	481	121	943	1.430	12,8%
41	S.S. Coquimbo	198	48	216	1.222	163	1.549	2.942	10,5%
51	S.S. Valparaíso-San Antonio	148	93	140	1.746	200	2.039	2.959	13,7%
53	S.S. Viña del Mar-Quilota	503	154	445	801	136	1.671	3.238	6,1%
55	S.S. Aconcagua	273	13	79	535	169	887	1.765	19,1%
61	S.S. O'Higgins	984	172	281	377	63	1.583	3.069	4,0%
71	S.S. Maule	1.095	206	729	1.896	129	2.849	4.590	4,5%
81	S.S. Nuble	278	68	236	751	90	1.115	2.414	8,1%
92	S.S. Concepción	234	100	113	1.351	115	1.881	3.648	6,8%
93	S.S. Arauco	338	0	212	351	16	655	980	2,4%
94	S.S. Talcahuano	249	92	49	595	26	801	1.637	5,2%
95	S.S. Bio Bio	241	70	401	983	106	1.273	1.962	6,3%
91	S.S. Araucanía Norte	558	125	106	622	81	1.119	1.468	7,2%
92	S.S. Araucanía Sur	478	126	287	1.384	147	2.042	3.301	7,2%
101	S.S. Valdivia	220	58	352	828	25	1.212	2.111	2,1%
102	S.S. Osorno	273	38	82	449	70	765	1.569	9,2%
103	S.S. Del Ranco	70	37	126	699	171	914	1.818	18,7%
104	S.S. Chiloé	114	81	87	430	91	615	934	14,8%
111	S.S. Aysén	153	77	181	541	0	690	968	0,0%
121	S.S. Magallanes	8	27	108	495	37	588	1.069	6,3%
131	S.S. Met. Oriente	255	197	149	470	129	1.007	4.063	12,8%
132	S.S. Met. Central	461	383	578	613	138	1.697	4.081	8,1%
133	S.S. Met. Sur	306	141	114	1.613	236	2.117	4.159	11,1%
134	S.S. Met. Norte	125	129	114	1.137	46	1.432	3.382	9,2%
135	S.S. Met. Occidente	301	244	155	2.149	512	2.723	4.550	18,8%
137	S.S. Met. Sur Oriente	122	9	64	1.520	357	1.816	3.176	19,7%
Total		9.153	3.011	6.051	25.089	3.500	37.815	71.470	9,3%

Indicador de metas sanitarias 2012 ley 18834, detalle por lineamiento

6.8 Detalle

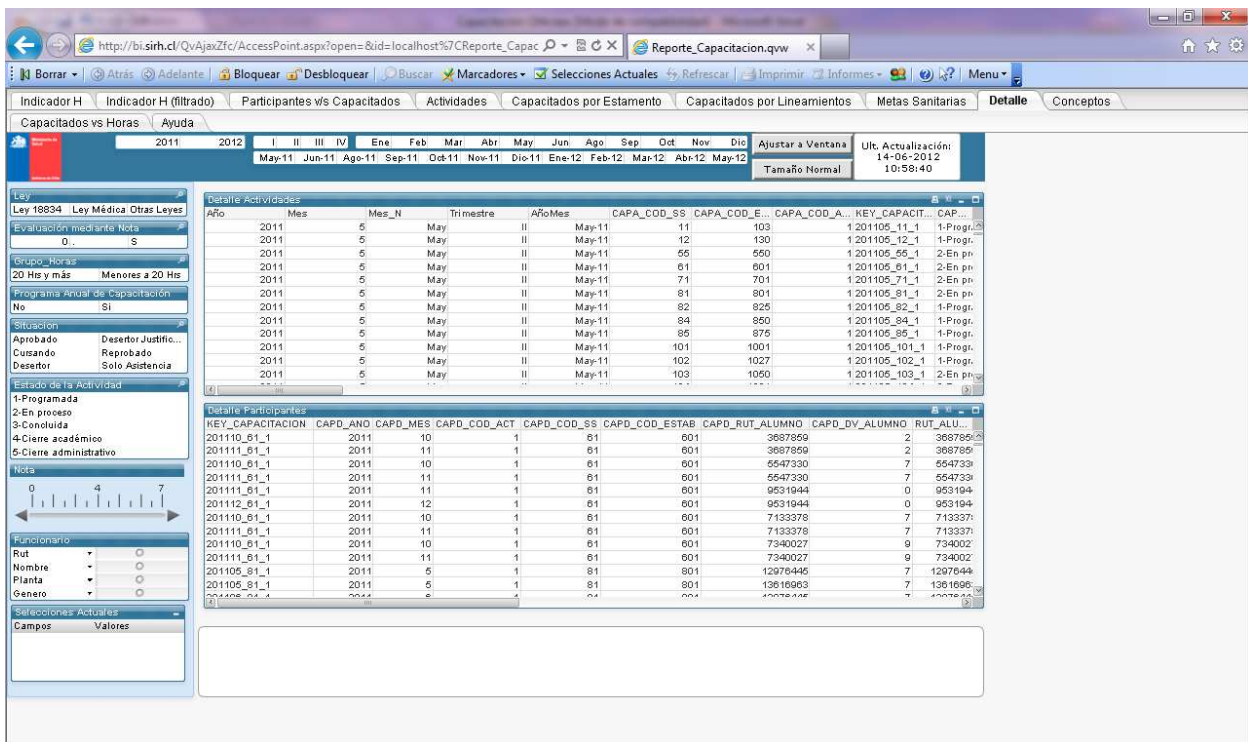

Año	Mes	Mes_N	Trimestre	AñoMes	CAPA_COD_SS	CAPA_COD_E...	CAPA_COD_A...	KEY_CAPACIT...	CAP...
2011	5	May	II	May-11	11	103		1201105_11_1	1- Progr...
2011	5	May	II	May-11	12	130		1201105_12_1	1- Progr...
2011	5	May	II	May-11	65	550		1201105_65_1	2-En pr...
2011	5	May	II	May-11	61	601		1201105_61_1	2-En pr...
2011	5	May	II	May-11	71	701		1201105_71_1	2-En pr...
2011	5	May	II	May-11	81	801		1201105_81_1	2-En pr...
2011	5	May	II	May-11	82	825		1201105_82_1	1- Progr...
2011	5	May	II	May-11	84	850		1201105_84_1	1- Progr...
2011	5	May	II	May-11	85	875		1201105_85_1	1- Progr...
2011	5	May	II	May-11	101	1001		1201105_101_1	1- Progr...
2011	5	May	II	May-11	102	1027		1201105_102_1	1- Progr...
2011	5	May	II	May-11	103	1050		1201105_103_1	2-En pr...

KEY_CAPACITACION	CAPD_ANDO	CAPD_MES	CAPD_COD_ACT	CAPD_COD_SS	CAPD_COD_ESTAB	CAPD_RUT_ALUMNO	CAPD_DIV_ALUMNO	RUT_ALU...
201110_81_1	2011	10	1	81	601	3687869	2	3687869
201111_81_1	2011	11	1	81	601	3687869	2	3687869
201110_81_1	2011	10	1	81	601	5547330	7	5547330
201111_81_1	2011	11	1	81	601	5547330	7	5547330
201111_81_1	2011	11	1	81	601	9531944	0	9531944
201112_81_1	2011	12	1	81	601	9531944	0	9531944
201110_81_1	2011	10	1	81	601	7133378	7	7133378
201111_81_1	2011	11	1	81	601	7133378	7	7133378
201110_81_1	2011	10	1	81	601	7340027	9	7340027
201111_81_1	2011	11	1	81	601	7340027	9	7340027
201105_81_1	2011	5	1	81	801	12978445	7	12978445
201105_81_1	2011	5	1	81	801	13616963	7	13616963

Detalle de registros que componen las actividades y los participantes