

HICAPPS

...loading

HICAPPS

Health Informatics Custom APPs

Presentación de carácter confidencial

Expertos en Informática Clínica

Aplicaciones profesionales, a medida, para el ámbito salud.

HICAPPS

HICAPPS

Health Informatics Custom APPs

SaaS

Custom APPs

Equipo

Marcelo Lopetegui, **CEO & Software Developer**

Guillermo Saez, **Director**

Bárbara Lara, **Directora & Chief Visionary Officer**

Lucrecia Fidanza, **Project Manager & Project Owner**

Beatriz Kuschel, **Gerente Comercial y de Finanzas**

Claudio Carvajal, **Implementador y Embajador**

Nicolás Ávila, **Principal Software Engineer**

Birzabith Salazar, **Analista Operaciones & Desarrollo**

Pamela Arriagada, **Implementadora & Clinical Advocate**

Michelle Vedoveto, **Analista Comercial**

Cristóbal Berrios, **Software Developer**

Leandro Paredes, **Software Developer**

Ricardo Ossandon, **Front-end Developer & Designer**

Emilse Bover, **QA & Scrum Master**

Tania Villegas, **Asesora Legal**

Rainier Michelena, **Software Developer**

Sebastián Gutierrez, **Software Developer**

Florencia Bermejo, **QA & Scrum Master**

Simón Lara, **Software Developer**

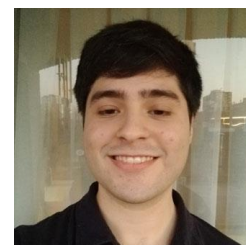
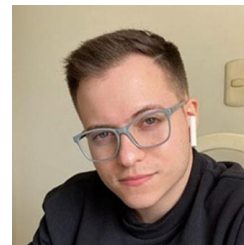
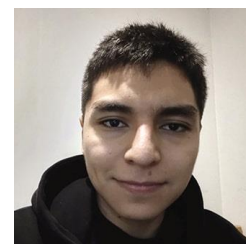
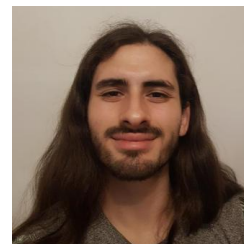
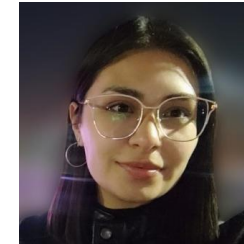

DDS.TIPS
Dental Antibiotics

DDS.Tips
Dental Antibiotics

CIELO
Collaborative Informatics Environment for Learning on Health Outcomes

CIELO
Plataforma desarrollada para proyectos de investigación

PREVENT
APP concept

Washington University in St. Louis

PrevenTool
Promoción de salud y cambios de conducta en niños y adolescentes

DoxCompass
Herramienta para investigadores de la literatura científica

Washington University in St. Louis

MaskCount
Contribuya con datos del mundo real para comprender el COVID-19.

SiMon
Sistema de Monitoreo de camas

IRENE Salud
Integrated Risk Estimation for the New Elderly

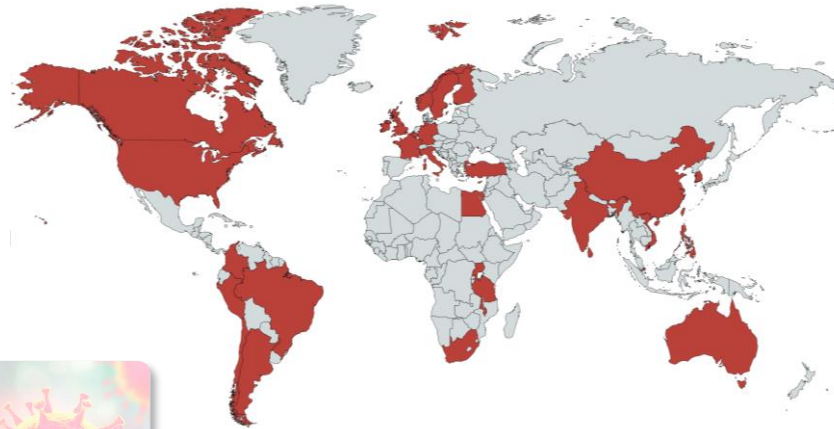

GBCh
Registro multicéntrico nacional de cáncer de vía biliar

eSalUDD
Plataforma Facultad de Medicina Clínica Alemana U. del Desarrollo

Sphere
Sistema para cálculo del riesgo cardiovascular

Corona Chile
Optimizar el proceso de registros para vigilancia epidemiológica

STORIES THAT WIN
Colección de historias para estudiar su éxito.

besafe.school
Hagamos las cosas más seguras y fáciles

TimeCat
Herramienta de Captura de tiempo para estudios de Movimiento en el

Ficha médica Amber
Registro Clínico Electrónico minimalista

Conceptos 2019
Urgencia UB

Conceptos Conference
Suite de acompañamiento para el congreso de Urgencia UC

St. Louis Policy Data Project
Interfaz para analizar y comparar datos.

VigorUS
Calculadora de riesgo cardiovascular

PGDCalc
Calculadora de DGP tras el trasplante pulmonar

APP coronachile.com

NOTICIAS

Inicio / Noticias / Investigador UDD crea aplicación que facilita vigilancia epidemiológica de pacientes atendidos por Covid-19

Investigador crea aplicación que facilita vigilancia epidemiológica de pacientes atendidos por Covid-19

Publicado en: Investigación, Noticias Investigación | 9 abril 2020

En el contexto de la pandemia de Covid-19 que afecta al mundo y en particular a Chile, el Dr. Marcelo Lopetegui, miembro del equipo asesor nacional del Centro de Informática Biomédica del Instituto de Ciencias e Innovación en Medicina (ICIM) de la Universidad del Desarrollo, creó la aplicación coronachile.com.

Loreto r, direccional el Inapi. empresas y personas ligadas a los sectores minero y de la construcción. "El ecosistema tecnológico nacional está demostrando una mayor madurez, lo cual se ve reflejado en el aumento de patentes de residentes", destaca Bresky en un reporte anual.

Su implementación nace de la necesidad transmitida por profesionales de la salud, respecto de la gran cantidad de tiempo que se requiere para llevar registros obligatorios de vigilancia epidemiológica de pacientes que acuden a centros médicos por Covid-19. Esto, pues el personal de primera línea, además de estar a cargo de la atención, debe completar formularios para el Instituto de Salud Pública (ISP) y el Ministerio de Salud (Minsal).

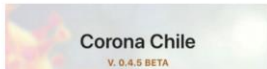

En otros casos, los pacientes colaboran con este procedimiento, ingresando sus datos y luego entregando el documento al clínico,

rendedores. Gracias a esto y plan de talleres que inclu formulación de su plan de la ayuda legal", señala Vio o, directora del centro. "Será fundamental en la reactivación del sector, una vez superada la crisis sanitaria. En Chile, la innovación y la transformación digital son un pilar relevante de nuestra hoja de ruta y por eso impulsamos diversas acciones para conectar a los emprendimientos turísticos con startups. Estas alianzas permitirán generar soluciones a los nuevos desafíos que impondrá la realidad poscoronavirus", dice. Desde Suda Outdoors destacan que esta crisis los ha ayudado a replantearse sus próximos pasos, que incluyen una ronda de inversión que están realizando a través de la plataforma Brota, trabajos con los parques y una mayor labor en conjunto entre los distintos actores que usan su startup. "Al principio estábamos

Covid-19: crean aplicación de vigilancia epidemiológica

Ante la necesidad transmitida por profesionales de la salud sobre la gran cantidad de tiempo que se requiere para llevar los registros obligatorios de vigilancia epidemiológica de pacientes que acuden a centros médicos por covid-19, el médico Marcelo Lopetegui, miembro del equipo asesor nacional del Centro de Informática Biomédica del Instituto de Ciencias e Innovación en Medicina de la UDD, creó la aplicación coronachile.com, donde ambas partes colaboran en la información. "Los usuarios describen un ahorro de hasta 10 minutos por paciente en el flujo de recolección y envío de información con la app", dice Lopetegui.

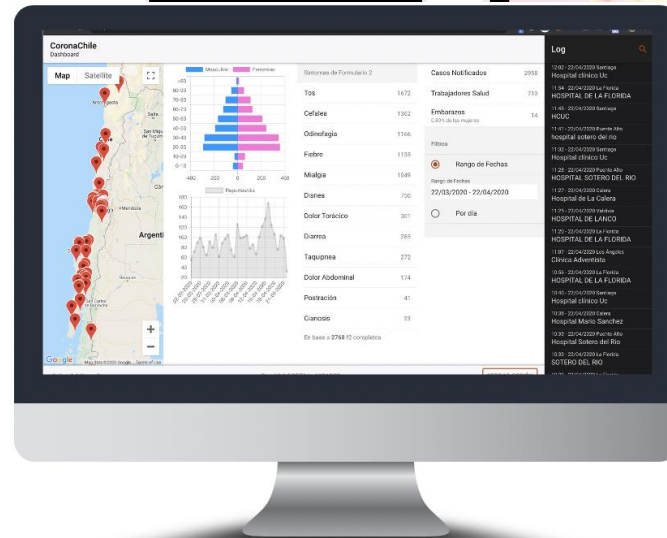
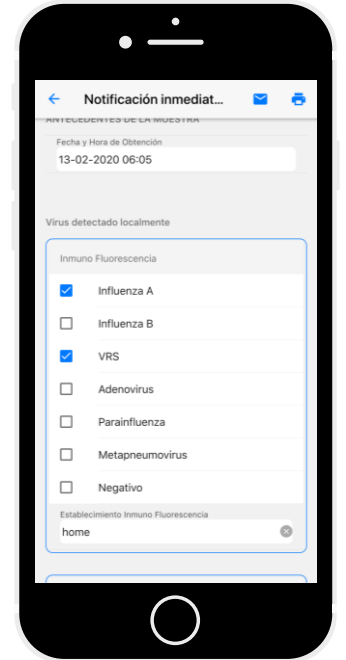
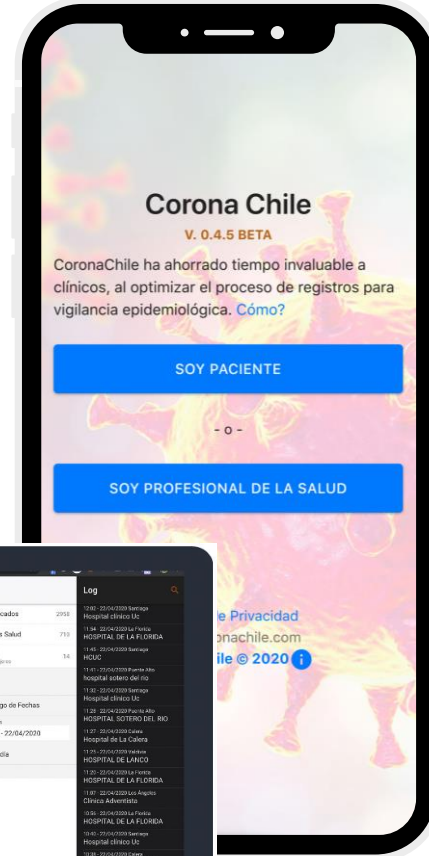
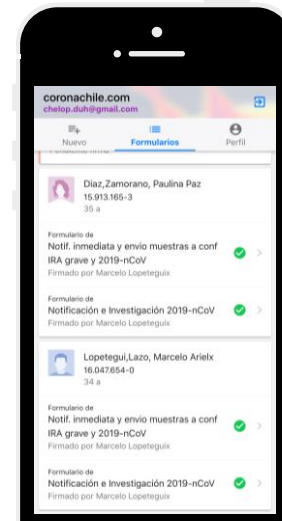

Privacidad coronachile.com © 2020

mevacuno.gob.cl

App Central

Configuración de vacunas, campañas, esquemas, seguimientos.

App Población

Carnet de vacunación, agendamiento, recordatorio segunda dosis, seguimiento post vacuna.

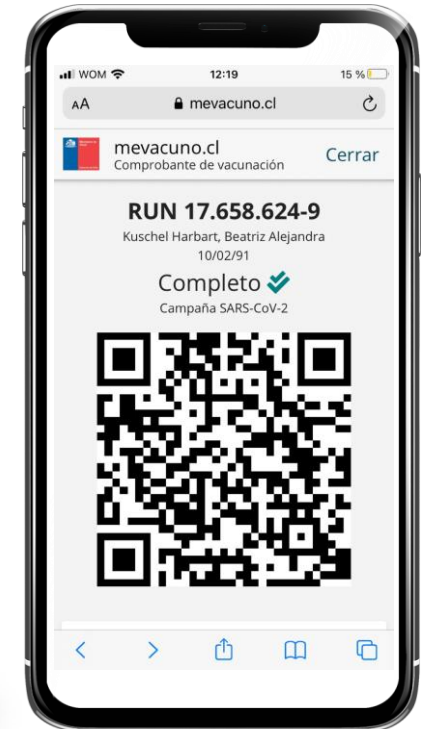
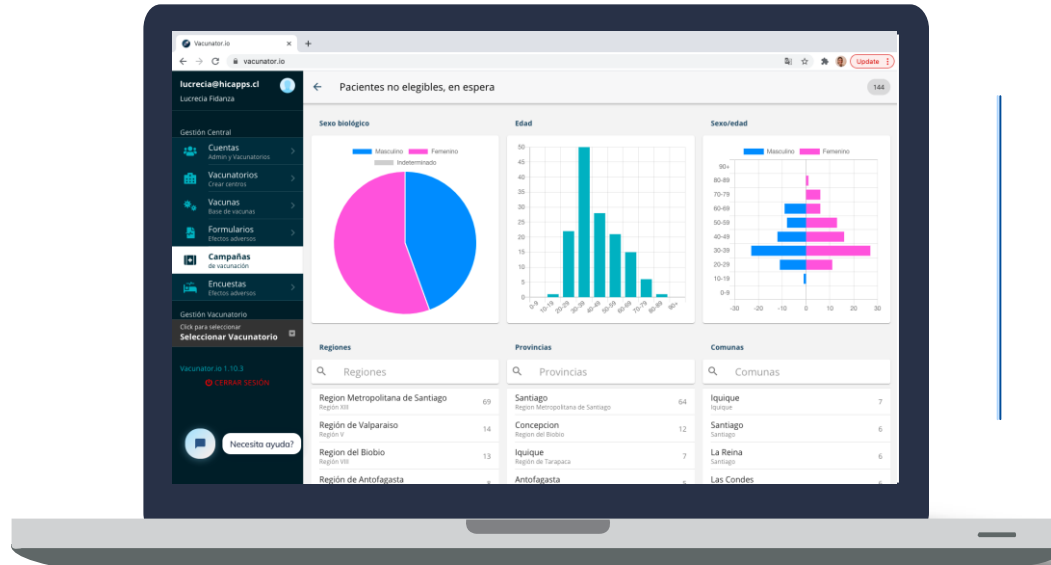

Pase de Movilidad

Generación de Código QR y app para el escaneo de los mismos.

Cliente: Ministerio de Salud de Chile

SATurno+

ensaturno.com

Plataforma de
Gestión Integral de
Turnos Clínicos

Powered by
 HICAPPS

Presentamos

SATurno+

Construido como una aplicación multiplataforma (web, IOs y Android), **SATurno+** es una solución integral a las problemáticas en torno a la gestión de turnos clínicos.

Provee un modelo **centrado en gestores**, pero pensando en el usuario final: a diferencia de otras plataformas, **SATurno** entrega APPs muy intuitivas y funcionales para los clínicos, creando un ecosistema de comunicación donde todo se puede hacer con un solo click. Esto produce que el gestor tenga siempre información al día y precargada para gestionar los turnos.

SATurno+ Instituciones públicas

Uno de los sistemas más usados en Chile para la gestión de turnos clínicos.

- Hospital de Coquimbo
- Hospital Sotero del Rio
- Hospital Clínico Dra. Eloísa Díaz
- Hospital San Juan de Dios
- Hospital San Luis de Buin
- Hospital de Carabineros
- Hospital Dr. H. Henríquez Aravena
- Hospital de Puerto Montt
- SAMU Valparaíso
- Hospital de Rio Negro
- Hospital Felix Bulnes
- Complejo Hospitalario San José de Maipo
- Servicio de Salud Antofagasta (9 Instituciones)
- Hospital Carlos Van Buren
- Hospital Gustavo Fricke
- SAR Recoleta
- Hospital Biprovincial Quillota Petroca
- SAMU Quinteros
- Hospital Luis Tisné
- Hospital de Villarica

SATurno+ Instituciones privadas

Uno de los sistemas más usados en Chile para la gestión de turnos clínicos.

- Hospital Clínico Red UC Christus
- Clínica UC San Carlos
- Mutua de Seguridad
- Clínica Alemana de Valdivia
- Clínica Alemana de Santiago
- Vigilus Group

Valorice su tiempo

SATurno+ optimiza su inversión de tiempo

3.-Al tener información siempre actualizada, SATurno+ entrega información estructurada para todas sus necesidades de reportes, pagos, informes a Recursos Humanos, y datos para el trabajo clínico diario. Acceda además a sus datos vía la API de SATurno+ o vía *export*.

3.-Información

Granular y *Analytics*

2.-Optimice y facilite la labor de gestión de turnos. SATurno+ incluye soporte a una amplia gama de flujos de cambios/permutas de turno, aprobaciones por coordinadores de unidades. Solucione problemas de coberturas con notificaciones en tiempo real a sus clínicos.

2.-Gestión Turnos

Centralice sus flujos.

1.-Disminuya las largas horas dedicadas a lograr una planificación de turnos ideal. En base a una semana molde, genere una secuencia de semanas respetando reglas institucionales, y considerando los permisos y vacaciones vigentes, y reciba alertas de idoneidad de perfiles de clínicos para cubrir turnos con necesidades particulares.

1.-Planificación

Diseño Inteligente

100% de las funcionalidades son para el móvil

Algunas de las Funciones de SATurno+

A continuación exponemos algunas de las funciones de SATurno+, en base a capturas de pantalla de algunos módulos existentes.

Usuarios

Inicio de Sesión fácil

- Inicio de sesión con su red social favorita, sin necesidad de crear una nueva cuenta o memorizar una nueva contraseña
- Como alternativa, puede hacer inicio de sesión con sus credenciales institucionales
 - Esto le permite, de forma automática, ver quién está de turno en las unidades de su institución que ya usan SATurno+
- Siempre conectado: no es necesario volver a abrir la sesión (a menos que explícitamente cierre su sesión).

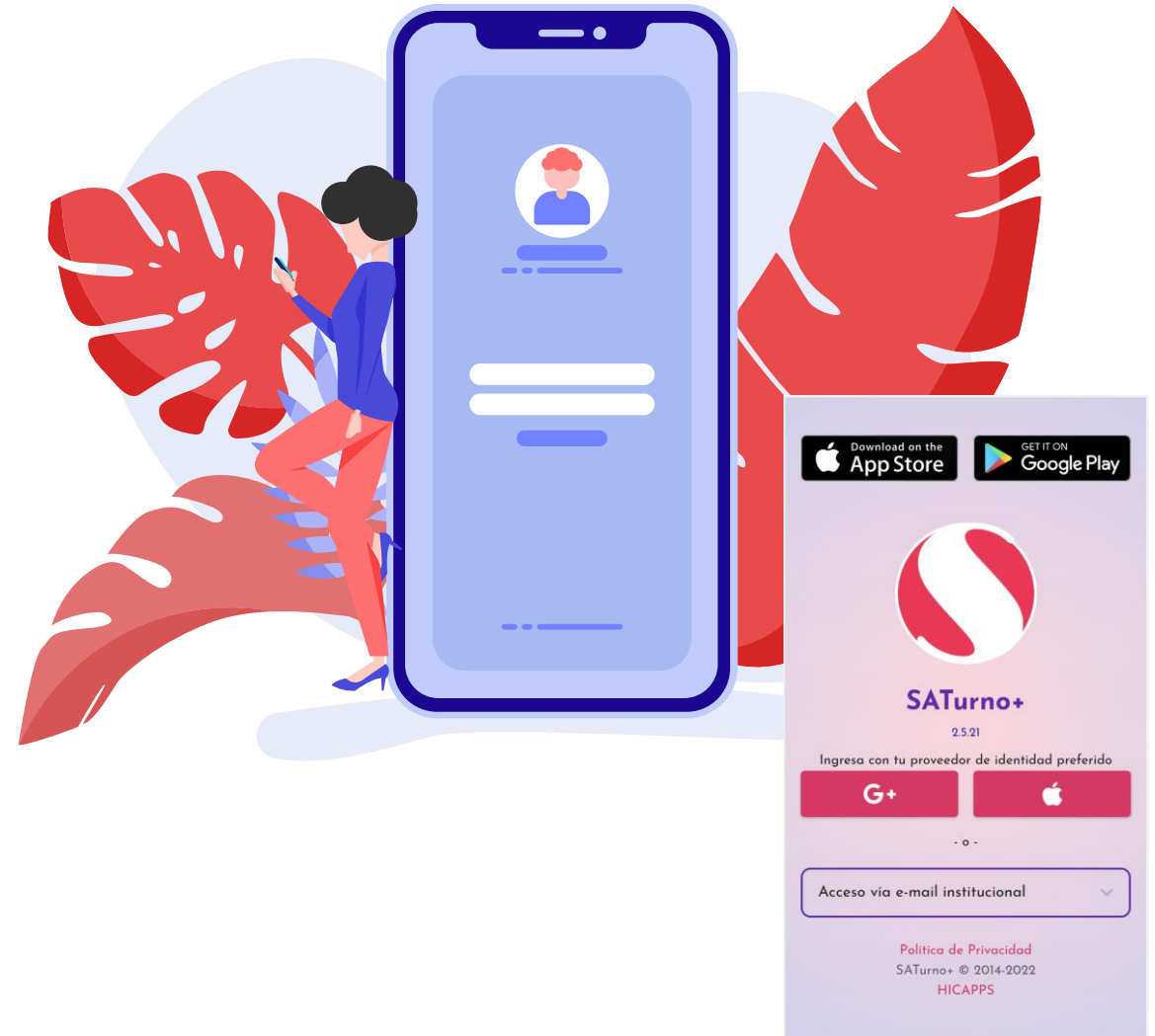

Vinculación a unidad en base a un código

El coordinador de cada unidad, crea las cuentas necesarias para representar su unidad y poder planificar los turnos. Para cada cuenta, se genera un código único que se entrega a los usuarios para que se vinculen a la (o las) unidades donde hacen turnos.

De Turno AHORA

- Vistar rápida de quién está de turno en este momento en toda la institución.
- Buscador de unidades para agilizar la búsqueda
- 'One click call' al ejecutar esta funcionalidad desde la app de celular se puede realizar una llamada a la persona de turno con un click.
- Visualización de marcaje
- Notificación de persona que no asiste a su turno. (funcionalidad en desarrollo)

Enfermeros Gestión de Camas HCC
Servicio de Salud de Antofagasta
Estamento: Enfermeros
Fabian
20:00-08:00
Gestión de Camas

Enfermeros Neonatología / UTI Neopediátrica HCC
Servicio de Salud de Antofagasta
Estamento: Enfermeros
Melany
20:00-08:00
Enfermeros Neo - UTI Neoped
Andrea
20:00-08:00
Enfermeros Neo - UTI Neoped

Enfermeros Pabellón Quirúrgico HCC
Servicio de Salud de Antofagasta
Estamento: Enfermeros
Carolina JT
20:00-08:00
Enfermeros Pabellón Quirúrgico HCC
Julio
20:00-08:00
Enfermeros Pabellón Quirúrgico HCC

Enfermeros UCM MQSI HCC
Servicio de Salud de Antofagasta

Mis TURNOS

- Visualización mensual de mis turnos unificados. Independientemente de la unidad en la que tengo asignados los turnos el sistema los agrupa en una única vista.

- Sab 12 Novie...** (MEDICOS Urg)
 - Time: 20:00-08:00
 - Location: Demo Médicos
 - Details: Primero, No jefeturno, alatr4, HONORARIO
- Sab 12 Novie...** (MEDICOS Urg)
 - Time: 08:00-20:00
 - Location: Demo Médicos
 - Details: Segundo, No jefeturno, alatr4, HONORARIO
- Mar 15 Noviembre** (prueba)
 - Time: 08:00-18:00
 - Location: Capacitación demosite
 - Details: Alternativa 1

Gestionar MIS TURNOS

- Cada usuario puede a través de la app solicitar cambios en relación a sus turnos. Todos los cambios solicitados deben luego ser aprobados o rechazados por el coordinador de la unidad.
- Al momento de proponer algún cambio el sistema ofrece información de contexto para ayudar a la decisión. (personas que están de turno el mismo día, otros turnos de la persona que solicita el cambio, etc)

Comunicación FACILITADA

- SATurno+ permite enviar una notificación a todos los usuarios que podrían cubrir un turno vacante. De esta forma evita invertir tiempo en llamar a las distintas personas intentando cubrir turnos vacantes.

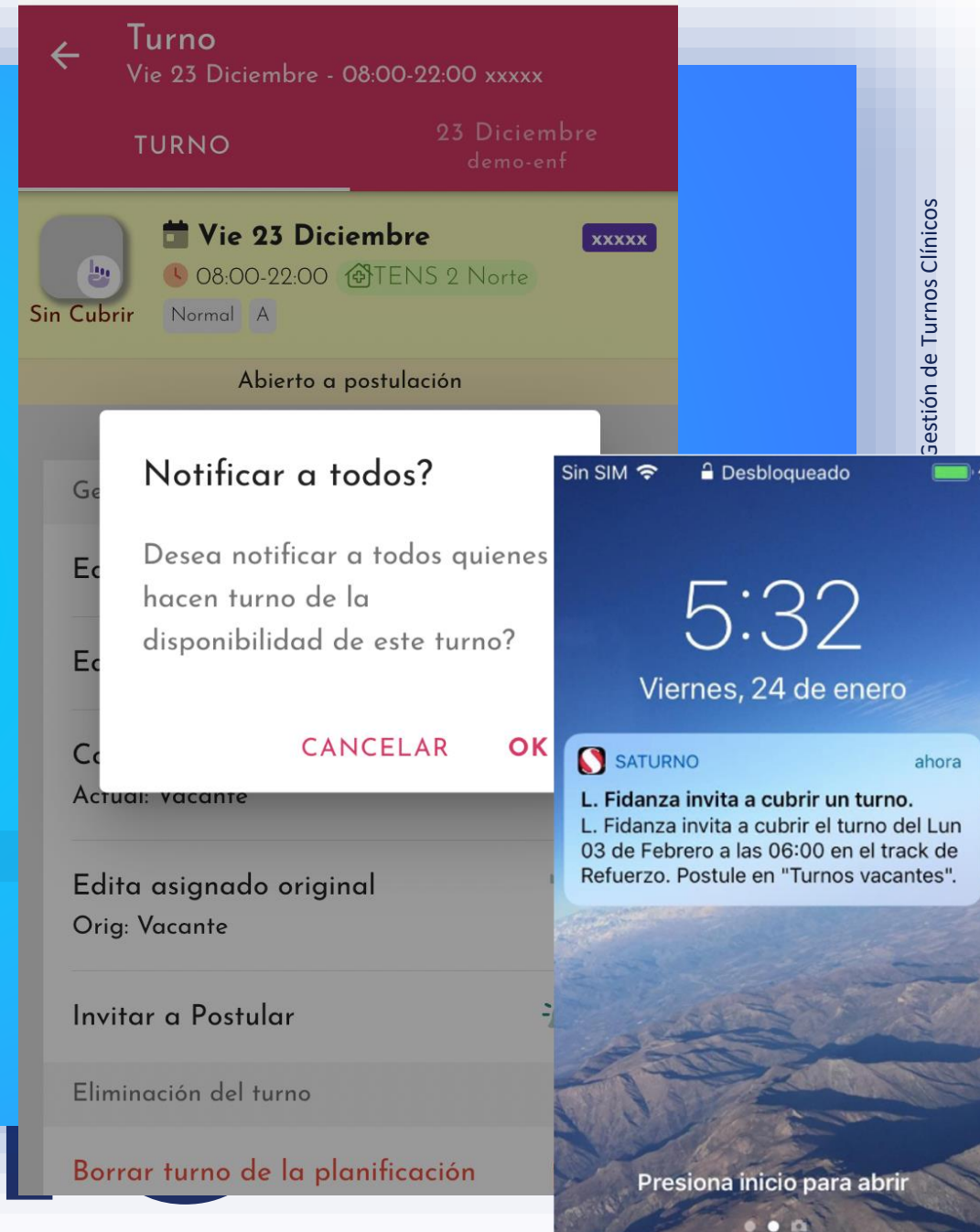

Turnos VACANTES

- Las personas asociadas a una unidad podrán ver los turnos vacantes y postular a cubrirlos.
- Cada solicitud de cobertura pasa a la cola de trabajo del administrador, quien deberá decidir si acepta o rechaza dicha postulación.

Vacaciones PERMISOS

- Módulo de solicitud de permisos y vacaciones inteligente.
- Cada usuario tiene la posibilidad de solicitar diferentes tipos de permisos (el listado se puede adecuar a las necesidades de cada unidad).
- El coordinador al momento de aceptar o rechazar la solicitud podrá ver información de contexto, como turnos en conflicto y listado de otras personas con permisos aprobados durante esos días.

The detailed view on the right shows a 'Registro de Permiso' for a personal request. It indicates the request was for 'vacaciones' from '07 feb 2023 - 16 feb 2023'. The 'Resultado análisis' section shows '9 TURNOS A REASIGNAR' and a list of dates from 'mar. 07 febrero' to 'sáb. 11 febrero', each with a 'P2' status and a time slot of '08:00-08:00'.

Log

AUDITORIA

- SATurno+ posee un log donde se podrán consultar todas las transacciones ocurridas en la plataforma, con su responsable respectivo, fecha y hora del evento.

← TENS 2 Norte
Log de actividad

20 dic
10:19:53

 **Lucre1 Prueba**
hace un día

Ha retirado su postulación a cubrir el turno del Mar 20 de Diciembre a las 08:00 en el track de xxxx.

20 dic
10:17:59

 **Lucre1 Prueba**
hace un día

Ha postulado a cubrir el turno del Mar 20 de Diciembre a las 08:00 en el track de xxxx.

20 dic
01:34:51

 **Pamela Arriaga...**
hace 2 días

Ha rechazado las postulaciones al turno del Mar 20 de Diciembre a las 15:00 en el track de Respiratorio.

20 dic
01:33:59

 **Pamela Arriaga...**
hace 2 días

Coordinadores

Gestión CUENTAS

- La configuración de los usuarios se realiza de forma rápida y simple. Los administradores del sistema tienen el privilegio para configurar los roles de cada usuario de forma muy flexible y ágil. Pueden entre otras cosas darles privilegios para hacer turnos en una o varias unidades, configurar atributos (configurables para cada unidad), agregar nuevos usuarios, desvincular usuarios, etc.

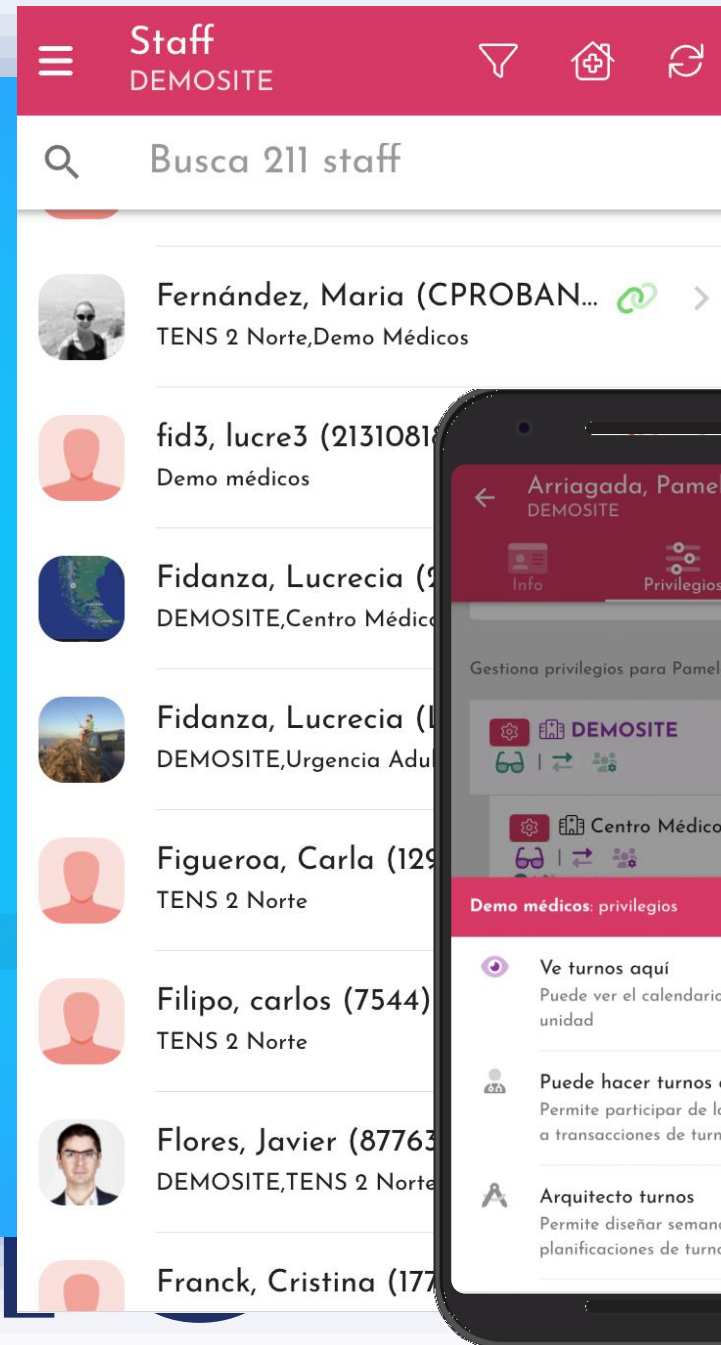

Planificación Flexible

- Turnos Molde, Semana Molde
- Rotativas de turno
- Secuencia de Semanas
- Planificación Semanal / Mensual

← **Turnos Molde**
Enfermeros Urgencia HCC

Turnos molde para armar rotativas

D: Turno día ● >
08:00-20:00 (12hr 00min)

A: Diurno Lunes a Jueves ● >
08:00-17:00 (09hr 00min)

B: Diurno Viernes ● >
08:00-16:00 (08hr 00min)

N: Turno noche ● >
20:00-08:00 (12hr 00min)

← **Rotativas**
Enfermeros Urgencia HCC

Rotativas para planificar turnos

4to turno >
4 días (D | N | - | -)

4x4 >
8 días (D | D | N | N | - | - | - | -)

Turno diurno >
7 días (A | A | A | A | B | - | -)

Vista Mensual

| X noviembre 2023 Ginecología | | 1 | 2 | 3 | 4 | 5 | 6 | 7 | 8 | 9 | 10 | 11 | 12 | 13 | 14 | 15 | 16 | 17 | 18 | 19 | 20 | 21 | 22 | 23 | 24 | 25 | 26 | 27 | 28 | 29 | 30 | | |
|-----------------------------------|-------------------|------|------|------|------|------|------|------|------|------|------|------|------|------|------|------|------|------|------|------|------|------|------|------|------|------|------|------|------|------|-------------------|-------------------|-------------------|
| | | mié. | jue. | vie. | sáb. | dom. | lun. | mar. | mié. | jue. | vie. | sáb. | dom. | lun. | mar. | mié. | jue. | vie. | sáb. | dom. | lun. | mar. | mié. | jue. | vie. | sáb. | dom. | lun. | mar. | mié. | jue. | | |
| | Areyano Matias | + | A | D | L | + | + | D | D | L | + | + | D | L | + | T | D | L | + | + | D | L | + | + | D | L | + | + | + | + | + | + | 16 turnos 276h |
| | arriagada prueba | + | + | + | + | + | L | L | + | + | L | + | + | + | + | + | + | + | + | + | + | + | + | + | + | + | F.B. | F.B. | F.B. | F.B. | F.B. | F.B. | 3 turnos 75h |
| | Ruz Andrea | + | D | + | + | + | F | + | + | + | + | + | + | + | + | + | + | + | + | + | + | + | + | + | + | + | + | + | + | + | + | 2 turnos 24h | |
| | Salazar Roxana | + | + | + | + | + | + | + | + | + | + | + | + | + | + | + | + | + | + | + | + | + | + | + | + | + | + | D | L | + | + | 2 turnos 38h | |
| | Awada Juliana | + | + | D | + | D | + | D | + | + | + | + | D | D | + | + | + | + | + | + | + | + | + | + | + | + | + | + | + | + | + | 5 turnos 60h | |
| | Farias Ruben | D | + | L | + | + | + | + | D | + | + | + | + | D | + | + | + | + | + | + | + | + | + | + | + | + | + | + | + | + | + | 4 turnos 61h | |
| | Bermejo Florencia | L | L | + | + | D | L | L | + | D | L | + | + | D | L | + | + | D | L | + | + | D | L | + | + | D | L | + | + | D | L | 17 turnos 341h | |
| | Aguilar Christian | L | L | + | + | + | + | + | + | + | D | D | + | + | + | + | + | + | + | + | + | + | + | + | + | + | + | + | + | + | + | 4 turnos 74h | |
| | Lara Javiera | + | D | + | + | + | + | + | + | D | + | + | + | + | + | + | + | + | + | + | + | + | + | + | + | + | + | + | + | + | + | 2 turnos 24h | |
| | Matus Naty | + | + | + | + | + | + | + | + | L | + | + | + | + | + | + | + | + | + | + | + | + | + | + | + | + | + | + | + | + | + | 1 turnos 25h | |
| | Fidanza Lucrecia | D | + | D | D | + | + | + | + | + | + | + | + | + | + | + | + | + | + | + | + | + | + | + | + | + | + | + | + | + | + | 4 turnos 49h | |
| | Carvajal Claudio | + | D | L | + | + | D | L | + | + | D | L | + | D | D | L | + | + | D | L | + | + | D | L | + | + | D | L | + | D | 16 turnos 292h | | |
| | Sin Cobertura | + | + | + | + | + | + | + | + | + | + | + | + | + | + | + | + | + | + | + | + | + | + | + | + | + | + | + | + | + | + | N/A | |
| Coberturas en base a semana molde | | | | | | | | | | | | | | | | | | | | | | | | | | | | | | | | | |
| | D 08:00-21:00 | 2/2 | 3/2 | 3/2 | 2/2 | 2/2 | 1/1 | 3/1 | 2/2 | 2/2 | 2/2 | 2/2 | 1/2 | 4/1 | 1/1 | 1/2 | 0/2 | 1/2 | 1/2 | 1/2 | 0/1 | 1/1 | 1/2 | 1/2 | 0/2 | 1/2 | 1/2 | 1/1 | 0/1 | 1/2 | 1/2 | | |
| | L 08:00-09:00 | 2/2 | 2/1 | 2/1 | 1/1 | / | 2/2 | 3/2 | 1/2 | 1/1 | 2/1 | 1/1 | 1/1 | 0/2 | 1/2 | 1/2 | 1/1 | 0/1 | 1/1 | 1/1 | 1/2 | 0/2 | 1/2 | 1/1 | 1/1 | / | 1/1 | 1/2 | 1/2 | 0/2 | 1/1 | | |

Vista Semanal

Semana Molde
Demo médicos

Esquema molde de una Semana tipo

| LUNES + | MARTES + | MIÉRCOLES + | JUEVES + |
|---------------|---------------|---------------|---------------|
| Turno 1 | Turno 2 | Turno 1 | Turno 3 |
| Turno 2 | Turno 3 | Turno 4 | Turno 4 |
| 08:00 - 20:00 | 08:00 - 20:00 | 08:00 - 20:00 | 08:00 - 20:00 |
| | | | |
| | 20:00 - 08:00 | 20:00 - 08:00 | 20:00 - 08:00 |

Planificación Semanal
Demo médicos

Lun 19 dic a Dom 25 dic
Semana 51 año 2022

Estampada en base a Semana 2

| Lunes 19 | Martes 20 | Miércoles 21 | Jueves 22 |
|-----------------------------|-----------------------------|---------------|--------------------------------|
| Turno 1 | Turno 1 | Turno 4 | Turno 4 |
| Turno 2 | Turno 3 | Turno 3 | Turno 2 |
| 08:00 - 20:00 | 08:00 - 20:00 | 08:00 - 20:00 | 08:00 - 20:00 |
| Cuberadafid, Contreras, Ed. | Admin, Satplu, Gestor, Juan | | Cuberadafid, ... |
| | 20:00 - 08:00 | 20:00 - 08:00 | 20:00 - 08:00 |
| | Gestor, Juan, fid3, lucre3 | | Fidanza, Lucr., Fidanza, Lucr. |

Configurables Atributos

- SATurno+ permite la configuración de atributos variables, para las cuentas y para los turnos. Esto sirve para generar reglas de idoneidad de cobertura de turnos, y para computar pagos.

- Sector / Unidad:** Publicada (checked), Sector 1 | Sector 2 | Sector 3 |
- Tipo de turno:** Inactivo, Habitual (checked) | Refuerzo |
- Tipo de turno:** Publicada (checked), Habitual (checked) | Extra | Contingencia |

The right sidebar shows three categories of attributes:

- Enfermeros Cuidados Paliativos:** Calidad Contractual (Publicada, Titular, Contrata), Grado EUS (Publicada, 16 EUS, 15 EUS, 14 EUS, 13 EUS, 12 EUS).
- TENS Cuidados Paliativos HCC:** Calidad Contractual (Publicada, Titular, Contrata), Grado EUS (Publicada, 22 EUS, 21 EUS).
- Auxiliares Cuidados Paliativos HCC:** Calidad Contractual (Publicada, Titular, Contrata), Grado EUS.

Cola de trabajo TRANSACCIONES

- Cola de trabajo dinámica para responder a requerimientos de otras personas, solicitudes de cambios de turnos, permisos, etc...
- Auditoría de transacciones realizadas sobre cada turno.

Overlaid on the right side of the screen is a 'Turno' (Shift) detail view for 'Mar 07 Enero - 08:00-14:30 Kine UPC'. This view shows the shift's status as 'Sin Cubrir' (Not Covered) and lists several medical professionals who are available to cover the shift, including 'Demo Médicos'. Each name is accompanied by a 'Sin Cubrir' icon and a list of attributes: 'Primero', 'No jefeturno', 'alatr4', and 'HONORARIO'. The shift is also marked as 'Kine UPC' and 'Refuerzo'.

At the bottom of the transaction list, a pink bar indicates a 'Solicitud: curso' (Request: course).

Gestión basada en transacciones

Inbox de transacciones a resolver

Cada usuario tiene un inbox de transacciones que se actualiza en tiempo real, y representan “Tareas” por resolver

- Alguien me ha ofertado un turno
- Una postulación a un turno
- Un cambio de turno
- Solicitudes de permisos

Toda transacción es notificada mediante notificaciones Push y/o email a los usuarios aludidos y jefaturas si corresponde.

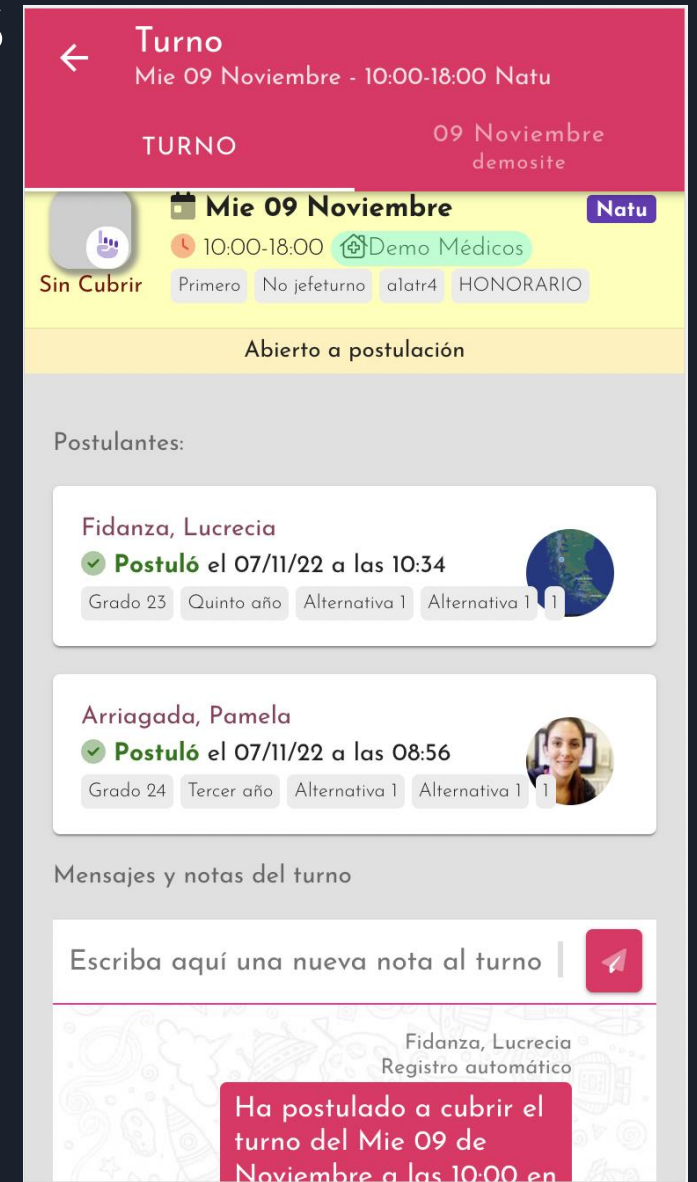
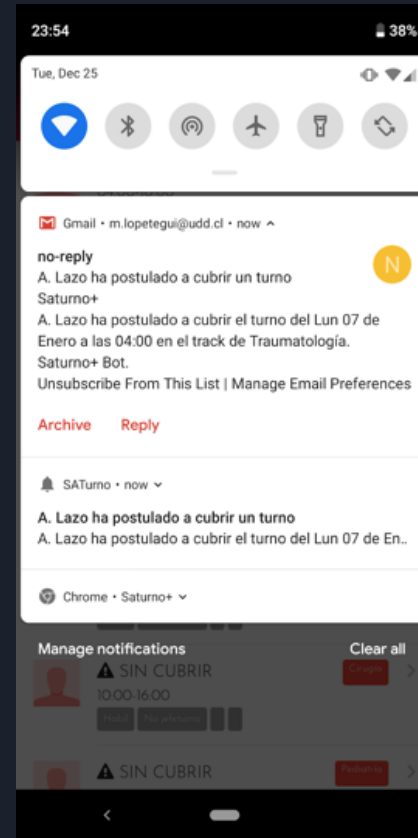

SMART planning

Reglas Inteligentes para el soporte a la planificación

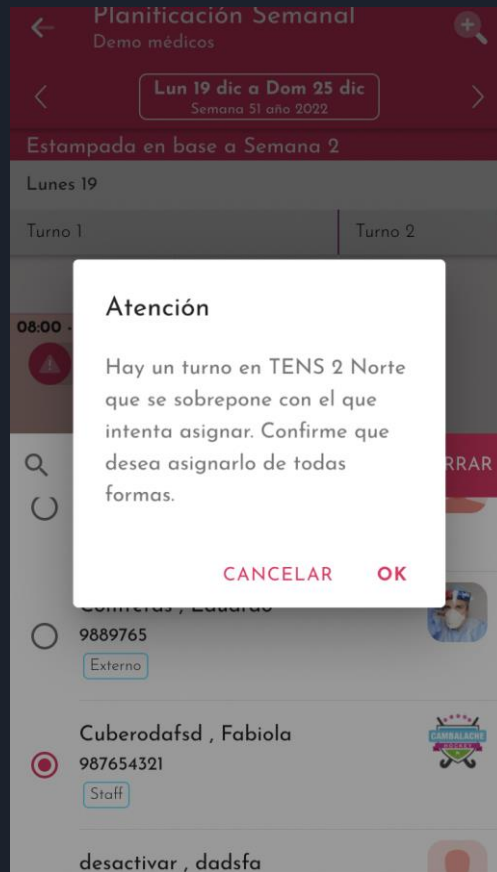

SATurno incluye un **motor de reglas** parametrizable para optimizar la cobertura idónea para cada turno. Usted puede indicar atributos de turnos, y atributos de clínicos, e indicar para cada profesional que tipo de turnos está habilitado para cubrir.

SATurno al incluir el módulo de solicitud de **permisos y vacaciones**, considera esta información al momento de la planificación. SATurno le indica eventuales conflictos y le recuerda turnos a resolver tras aprobar un permiso.

SATurno le ayuda también a prevenir doble agendamientos para sus clínicos que trabajan en más de una unidad.

Administración

Reportes

De sus Staff

Acceda a toda la información relativa a sus clínicos: dónde hacen turnos, qué unidades pueden ver, gestione sus privilegios y responsabilidades, control de días de permisos y vacaciones, y reportes detallados.

DATA

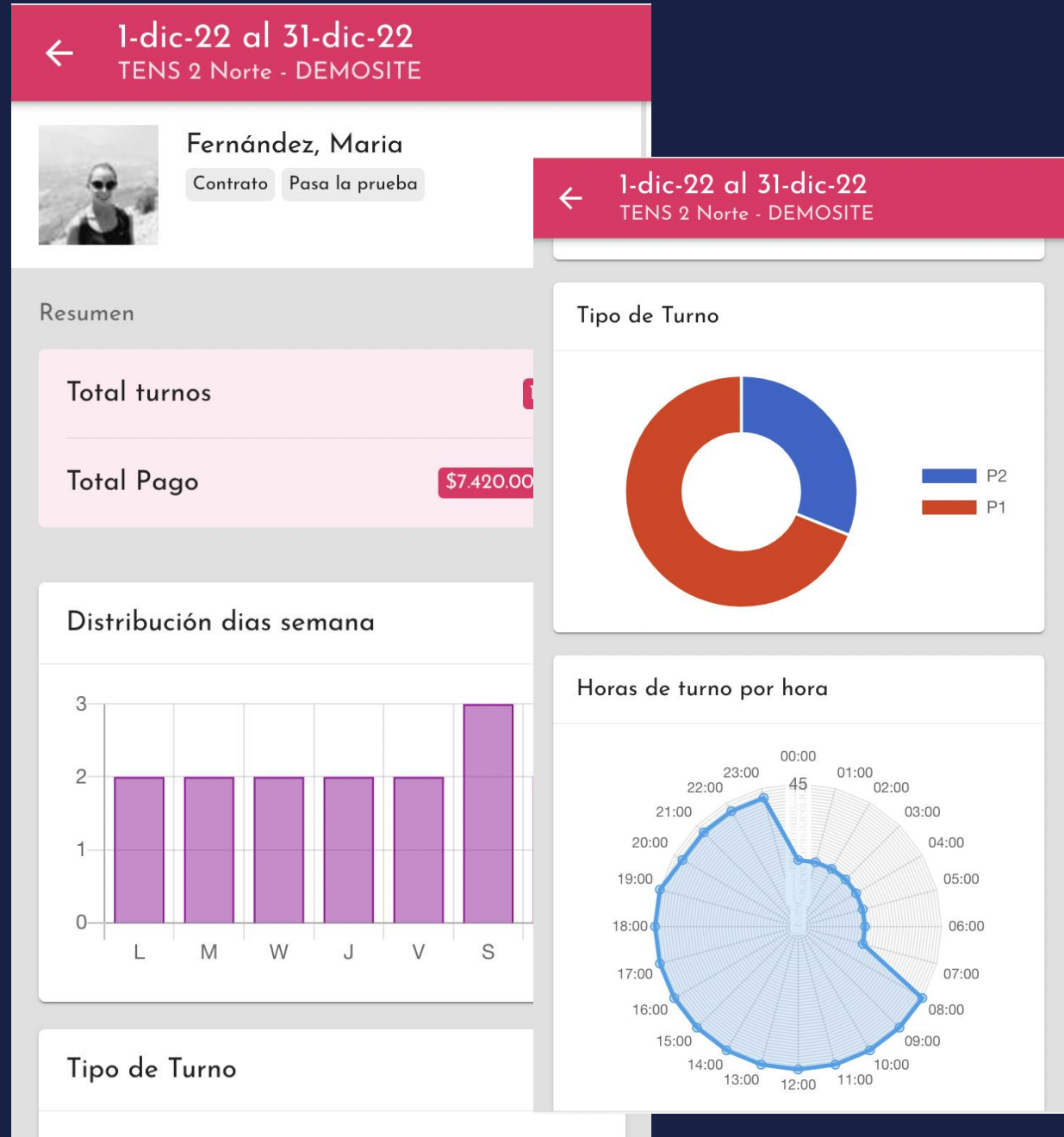

Reportes

De sus Staff

← Reportes
TENS 2 Norte

1-dic-22 al 31-dic-22

166096278

Fernández, Maria
CPROBANDO

15 turnos >

Fidanza, Lucrecia
LUCREDEMO

15 turnos >

Franck, Cristina
177037028

41 turnos >

gamalab, gabriel
1717171717

42 turnos >

Gamalab, Marcelo
123123123

41 turnos >

Descargar PDF

Gestor, Juan
1234567890

25 turnos >

Descargar excel

GESTOR DE CAMAS, CR...
GESTOR

41 tu... >

Nombre: Analia Bannurax
Identificador: SUPRANALIA
Atributos: Residente - Quinto año
Total turnos: 9
Pago total: 0

Desglose horas:

| Combinación Atributos | duración | pago |
|---|------------|------|
| Residente_Tercero_No jefeturno_Quinto año | 10hr 00min | 0 |
| Residente_Primer_No jefeturno_Quinto año | 70hr 00min | 0 |
| Residente_Tercero_Jefeturno_Quinto año | 12hr 00min | 0 |

| Fecha | Horarios | Duración | Track Atributos |
|--------------|-------------|--------------|---------------------------------------|
| Lun 01 Junio | 10:00-20:00 | 10 hr 00 min | sector F Tercero - No jefeturno |
| Lun 08 Junio | 08:00-20:00 | 12hr 00min | Triage Primero - No jefeturno |
| Mar 09 Junio | 14:00-00:00 | 10hr 00min | Prueba 2 Primero - No jefeturno |
| Mie 10 Junio | 08:00-20:00 | 12 hr 00 min | Equipo Motor Primero - No jefeturno |
| Lun 15 Junio | 08:00-20:00 | 12 hr 00 min | Sector A Tercero - Jefeturno |
| Mar 16 Junio | 08:00-14:30 | 06 hr 30 min | nuevomov Primero - No jefeturno |
| Mar 16 Junio | 14:30-20:00 | 05 hr 30 min | nuevomov Primero - No jefeturno |
| Mie 17 Junio | 08:00-20:00 | 12 hr 00 min | Equipo Motor Primero - No jefeturno |
| Mie 17 Junio | 08:00-20:00 | 12 hr 00 min | nuevomov Primero - No jefeturno |

Analia Bannurax

Turnos Habituales

Reportes

De sus Staff

← Reportes
TENS 2 Norte

1-dic-22 al 31-dic-22

- 166096278
- Fernández, Maria

CPROBANDO

15 turnos
- Fidanza, Lucrecia

LUCREDEMO

15 turnos
- Franck, Cristina

177037028

41 turnos
- gamalab, gabriel

1717171717

42 turnos
- Gamalab, Marcelo

123123123

41 turnos

Descargar PDF
- Gestor, Juan

1234567890

25 turnos

Descargar excel
- GESTOR DE CAMAS, CR...

GESTOR

41 tu

| | A | B | C | D | E | F | G | H | I | J | K | L | M | N | O | P | Q |
|----|--------|--------|-----------|------|----------|-----------|-------------------------|----------------------------|----------------|-----------|-----------|---------------|-------------------|----------------|----------------------|------------------------------|---------------------------------|
| 1 | DiaSem | DiaMes | Mes | Año | H inicio | H termino | Duracion (hora:minutos) | Duracion (horas,decimales) | RUT | Apellido | Nombre | Tipo de turno | Originalmente de | Orig. de (RUT) | Ausencias | Notas | Columna1 |
| 2 | Mie | 01 | Noviembre | 2023 | 08:00 | 20:00 | 12hr 00min | 12.0 | 1111222 | Farias | Ruben | Extra | Ruben Farias | 1111222 | | | |
| 3 | Mie | 01 | Noviembre | 2023 | 08:00 | 09:00 | 25hr 00min | 25.0 | 4895485354 | Aguliar | Christian | Habitual | vacante | | A cubrir por permiso | - Salazar, RoxanaHa postulad | |
| 4 | Mie | 01 | Noviembre | 2023 | 08:00 | 09:00 | 25hr 00min | 25.0 | 26661808 | Bermejo | Florencia | Extra | Florencia Bermejo | 26661808 | | | - Fidanza, LucreciaInvita a cub |
| 5 | mié. | 01 | noviembre | 2023 | 08:00 | 21:00 | 13hr 00min | 13.0 | 213108174 | Fidanza | Lucrecia | Habitual | vacante | | | | - Matus, NatyReasigna el tur |
| 6 | Jue | 02 | Noviembre | 2023 | 08:00 | 20:00 | 12hr 00min | 12.0 | 1557415067461 | Lara | Javiera | Habitual | Javiera Lara | 1557415067461 | | | |
| 7 | Jue | 02 | Noviembre | 2023 | 08:00 | 20:00 | 12hr 00min | 12.0 | 193599834 | Ruz | Andrea | Extra | Andrea Ruz | 193599834 | | | - Ruz, AndreaInvita a cubrir e |
| 8 | Jue | 02 | Noviembre | 2023 | 08:00 | 09:00 | 25hr 00min | 25.0 | 4895485354 | Aguliar | Christian | Habitual | Christian Aguilar | 4895485354 | | | |
| 9 | Jue. | 02 | noviembre | 2023 | 08:00 | 09:00 | 25hr 00min | 25.0 | 26661808 | Bermejo | Florencia | Habitual | Florencia Bermejo | 26661808 | | | |
| 10 | Jue. | 02 | noviembre | 2023 | 08:00 | 20:00 | 12hr 00min | 12.0 | 132344567 | Areyano | Matias | Habitual | vacante | | A cubrir por permiso | - Matus, NatyReasigna el tur | |
| 11 | Jue. | 02 | noviembre | 2023 | 08:00 | 21:00 | 13hr 00min | 13.0 | 32472368473247 | Carvajal | Claudio | Habitual | Claudio Carvajal | 32472368473247 | | | |
| 12 | Vie | 03 | Noviembre | 2023 | 08:00 | 20:00 | 12hr 00min | 12.0 | 213108545 | Awada | Juliana | Habitual | Juliana Awada | 213108545 | | | |
| 13 | Vie | 03 | Noviembre | 2023 | 08:00 | 20:00 | 12hr 00min | 12.0 | 213108174 | Fidanza | Lucrecia | Extra | vacante | | | | - Fidanza, LucreciaReasigna e |
| 14 | Vie | 03 | Noviembre | 2023 | 08:00 | 09:00 | 25hr 00min | 25.0 | 1111222 | Farias | Ruben | Habitual | Ruben Farias | 1111222 | | | |
| 15 | vie. | 03 | noviembre | 2023 | 08:00 | 21:00 | 13hr 00min | 13.0 | 132344567 | Areyano | Matias | Habitual | Roxana Salazar | 198587621 | A cubrir por permiso | - Fidanza, LucreciaDesigna | |
| 16 | vie. | 03 | noviembre | 2023 | 08:00 | 09:00 | 25hr 00min | 25.0 | 32472368473247 | Carvajal | Claudio | Habitual | Claudio Carvajal | 32472368473247 | | | - Fidanza, LucreciaPropone ca |
| 17 | Sab | 04 | Noviembre | 2023 | 08:00 | 20:00 | 12hr 00min | 12.0 | 213108174 | Fidanza | Lucrecia | Habitual | Christian Aguilar | 4895485354 | | | - Fidanza, LucreciaReasigna e |
| 18 | Sab | 04 | Noviembre | 2023 | 08:00 | 20:00 | 12hr 00min | 12.0 | 213108174 | Fidanza | Lucrecia | Extra | vacante | | | | - Fidanza, LucreciaInvita a cub |
| 19 | sáb. | 04 | noviembre | 2023 | 08:00 | 09:00 | 25hr 00min | 25.0 | 132344567 | Areyano | Matias | Habitual | Roxana Salazar | 198587621 | A cubrir por permiso | - Fidanza, LucreciaDesigna | |
| 20 | Dom | 05 | Noviembre | 2023 | 08:00 | 20:00 | 12hr 00min | 12.0 | 213108545 | Awada | Juliana | Habitual | Juliana Awada | 213108545 | | | |
| 21 | dom. | 05 | noviembre | 2023 | 08:00 | 21:00 | 13hr 00min | 13.0 | 26661808 | Bermejo | Florencia | Habitual | Florencia Bermejo | 26661808 | | | |
| 22 | lun. | 06 | noviembre | 2023 | 08:00 | 09:00 | 25hr 00min | 25.0 | 26661808 | Bermejo | Florencia | Habitual | Florencia Bermejo | 26661808 | | | |
| 23 | Lun | 06 | Noviembre | 2023 | 08:00 | 09:00 | 25hr 00min | 25.0 | 81375489 | arriagada | prueba | Habitual | prueba arriagada | 81375489 | | | |
| 24 | lun. | 06 | noviembre | 2023 | 08:00 | 21:00 | 13hr 00min | 13.0 | 32472368473247 | Carvajal | Claudio | Habitual | Claudio Carvajal | 32472368473247 | | | |
| 25 | Lun | 06 | Noviembre | 2023 | 09:00 | 21:00 | 12hr 00min | 12.0 | 193599834 | Ruz | Andrea | Habitual | Andrea Ruz | 193599834 | | | |
| 26 | Mar | 07 | Noviembre | 2023 | 08:00 | 20:00 | 12hr 00min | 12.0 | 132344567 | Areyano | Matias | Habitual | vacante | | A cubrir por permiso | - Ruz, AndreaReasigna el tur | |
| 27 | Mar | 07 | Noviembre | 2023 | 08:00 | 20:00 | 12hr 00min | 12.0 | 213108545 | Awada | Juliana | Extra | Juliana Awada | 213108545 | | | - Ruz, AndreaReasigna el tur |
| 28 | Mar | 07 | Noviembre | 2023 | 08:00 | 09:00 | 25hr 00min | 25.0 | 26661808 | Bermejo | Florencia | Habitual | Florencia Bermejo | 26661808 | | | - Ruz, AndreaReasigna el tur |
| 29 | Mar | 07 | Noviembre | 2023 | 08:00 | 09:00 | 25hr 00min | 25.0 | 81375489 | arriagada | prueba | Extra | prueba arriagada | 81375489 | | | |
| 30 | mar. | 07 | noviembre | 2023 | 08:00 | 21:00 | 13hr 00min | 13.0 | 132344567 | Areyano | Matias | Habitual | Roxana Salazar | 198587621 | A cubrir por permiso | - Fidanza, LucreciaDesigna | |
| 31 | mar. | 07 | noviembre | 2023 | 08:00 | 09:00 | 25hr 00min | 25.0 | 32472368473247 | Carvajal | Claudio | Habitual | Claudio Carvajal | 32472368473247 | | | |
| 32 | Mie | 08 | Noviembre | 2023 | 08:00 | 20:00 | 12hr 00min | 12.0 | 1111222 | Farias | Ruben | Habitual | Ruben Farias | 1111222 | | | |
| 33 | Mie | 08 | Noviembre | 2023 | 08:00 | 20:00 | 12hr 00min | 12.0 | 132344567 | Areyano | Matias | Extra | vacante | | A cubrir por permiso | - Salazar, RoxanaHa postulad | |
| 34 | mié. | 08 | noviembre | 2023 | 08:00 | 09:00 | 25hr 00min | 25.0 | 132344567 | Areyano | Matias | Habitual | Roxana Salazar | 198587621 | A cubrir por permiso | - Fidanza, LucreciaDesigna | |
| 35 | Jue. | 09 | noviembre | 2023 | 08:00 | 21:00 | 13hr 00min | 13.0 | 26661808 | Bermejo | Florencia | Habitual | Florencia Bermejo | 26661808 | | | - Ruz, AndreaReasigna el tur |
| 36 | Jue | 09 | Noviembre | 2023 | 08:00 | 20:00 | 12hr 00min | 12.0 | 1557415067461 | Lara | Javiera | Habitual | Javiera Lara | 1557415067461 | | | |
| 37 | Jue | 09 | Noviembre | 2023 | 08:00 | 09:00 | 25hr 00min | 25.0 | 172045138 | Matus | Naty | Habitual | Naty Matus | 172045138 | | | |
| 38 | vie. | 10 | noviembre | 2023 | 08:00 | 09:00 | 25hr 00min | 25.0 | 26661808 | Bermejo | Florencia | Habitual | Florencia Bermejo | 26661808 | | | |
| 39 | Vie | 10 | Noviembre | 2023 | 08:00 | 20:00 | 12hr 00min | 12.0 | 4895485354 | Aguliar | Christian | Habitual | Christian Aguilar | 4895485354 | | | |
| 40 | Vie | 10 | Noviembre | 2023 | 08:00 | 09:00 | 25hr 00min | 25.0 | 81375489 | arriagada | prueba | Habitual | prueba arriagada | 81375489 | | | |
| 41 | vie. | 10 | noviembre | 2023 | 08:00 | 21:00 | 13hr 00min | 13.0 | 32472368473247 | Carvajal | Claudio | Habitual | Claudio Carvajal | 32472368473247 | | | |
| 42 | Sab | 11 | Noviembre | 2023 | 08:00 | 20:00 | 12hr 00min | 12.0 | 4895485354 | Aguliar | Christian | Habitual | Christian Aguilar | 4895485354 | | | |
| 43 | sáb. | 11 | noviembre | 2023 | 08:00 | 21:00 | 13hr 00min | 13.0 | 132344567 | Areyano | Matias | Habitual | Roxana Salazar | 198587621 | A cubrir por permiso | - Fidanza, LucreciaDesigna | |
| 44 | sáb. | 11 | noviembre | 2023 | 08:00 | 09:00 | 25hr 00min | 25.0 | 32472368473247 | Carvajal | Claudio | Habitual | Claudio Carvajal | 32472368473247 | | | |
| 45 | Dom | 12 | Noviembre | 2023 | 08:00 | 20:00 | 12hr 00min | 12.0 | 213108545 | Awada | Juliana | Habitual | Juliana Awada | 213108545 | | | |

Reportes

Asume

ASUME DE FUNCIONES

1. DATOS UNIDAD SOLICITANTE

| | |
|--------------------|-----------------------|
| DE | |
| Correo Electrónico | ccarvajal89@gmail.com |
| Anexo | |
| A | |

2. DATOS DEL FUNCIONARIO

| | |
|-------------------------|------------------------------|
| Nombre de funcionario | Claudio Carvajal |
| Rut | 12345678-9 |
| Nombre del Reemplazante | Lucrecia Fianza |
| Rut | 12345678-9 |
| Unidad | Enfermeros Urgencia Hospital |

3. DATOS DEL CARGO. SELECCIONAR CON UNA X

| | | | | | | |
|---------------------|---------------------------|-------------------------------------|----------------|--------------------------|--------------------------------|--------------------------|
| CARGO | Profesional (especificar) | <input checked="" type="checkbox"/> | Técnico | <input type="checkbox"/> | Auxiliar | <input type="checkbox"/> |
| | Directivo | <input type="checkbox"/> | Administrativo | <input type="checkbox"/> | Otro (Conductor, Radioperador) | <input type="checkbox"/> |
| TIPO DE JORNADA | Profesional (especificar) | <input checked="" type="checkbox"/> | Técnico | <input type="checkbox"/> | Auxiliar | <input type="checkbox"/> |
| MOTIVO DE REEMPLAZO | Feriado legal | | | | | <input type="checkbox"/> |

4. PERIODO DEL REEMPLAZO Y/O SUPLENCIA

| | | | |
|-------|------------|-------|------------|
| Desde | 09/11/2023 | Hasta | 22/11/2023 |
|-------|------------|-------|------------|

| | |
|----------------------------|--------------------------------|
| FIRMA JEFATURA SOLICITANTE | FIRMA SUBDIRECCIÓN SOLICITANTE |
|----------------------------|--------------------------------|

5. VALIDACIÓN DE LA SOLICITUD (USO EXCLUSIVO DEPTO. RECLUTAMIENTO Y SELECCIÓN)

| |
|---|
|  DEPTO. RECLUTAMIENTO Y SELECCIÓN DE PERSONAS |
|---|

| | | | |
|--------------------------------------|--|------|--|
| FECHA RECEPCION UNIDAD RECLUTAMIENTO | | HORA | |
|--------------------------------------|--|------|--|

Panel de marcaje

| Fecha del turno | Horario | % | Track | Asignado |
|-----------------|--|---|-------------|---|
| Sab 01 Octubre |  08:30 20:30 |  88.89% | Lae 1ª piso |  |
| Sab 01 Octubre |  08:30 20:30 |  0.00% | Lae 1ª piso |  |
| Sab 01 Octubre |  20:30 08:30 +1 |  0.00% | Lae 1ª piso |  |
| Sab 01 Octubre |  20:30 08:30 +1 |  0.00% | Lae 1ª piso |  |
| Dom 02 Octubre |  08:30 20:30 |  92.22% | Lae 1ª piso |  |
| Dom 02 Octubre |  08:30 20:30 |  0.00% | Lae 1ª piso |  |

Vista global para gestión Institucional

Vista simplificada de todas sus unidades, para una gestión centralizada. Función de 'drag and drop' para una fácil reasignación de turnos entre unidades.

Visualización de Datos

Datos **SEGUROS** y siempre disponibles.

Con la potencia y resiliencia de los servicios de *Firebase/Google*

Rápido.

Tiene conexión a internet? Entonces puede usar SATurno+. Rápido, liviano, servido por los servidores de google cloud

Seguro.

Datos encriptados en tránsito y en reposo. Datos replicados en multizonas en EEUU. Respaldo total de datos diario.

A Escala.

Completamente serverless, nuestra infraestructura escala a medida existe mayor demanda, sin comprometer la performance de los usuarios.

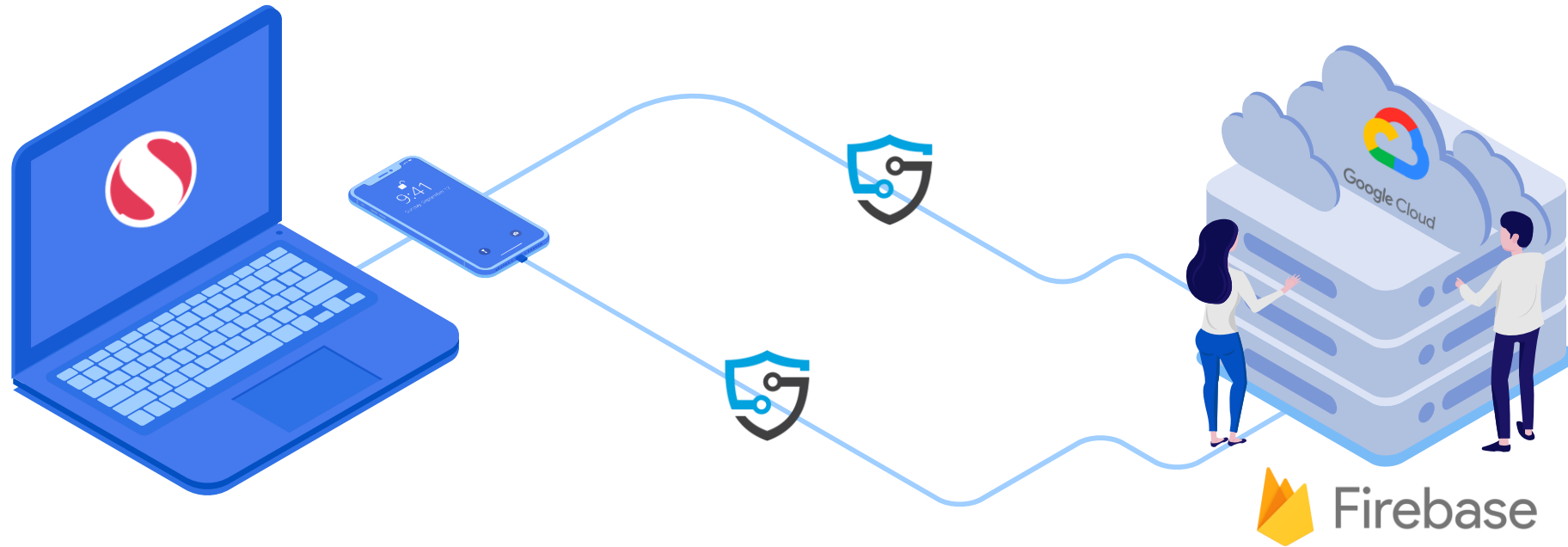

SATurno+

Una APP Visión Unificada.

- -Desde una unidad, multi unidad, multi instituciones, holdings
- -Permite mantener toda la información en una sola fuente
- -Ideal para el usuario final, ideal para gestores multi instituciones

SATurno+

No está satisfecho? Necesita alguna fx que aún no existe?
SATurno crece y mejora periódicamente.

Levantamiento

Escuchamos a nuestros usuarios y priorizamos en forma conjunta nuevas funcionalidades

Desarrollo

Desarrollo ágil en sprints de 2 semanas.

Implementación

Delivery en update overnight automático a las APPs, transparente para el usuario final

Validación

Feedback de *key users* y validación de cierre de gap en ambientes DEV y BETA

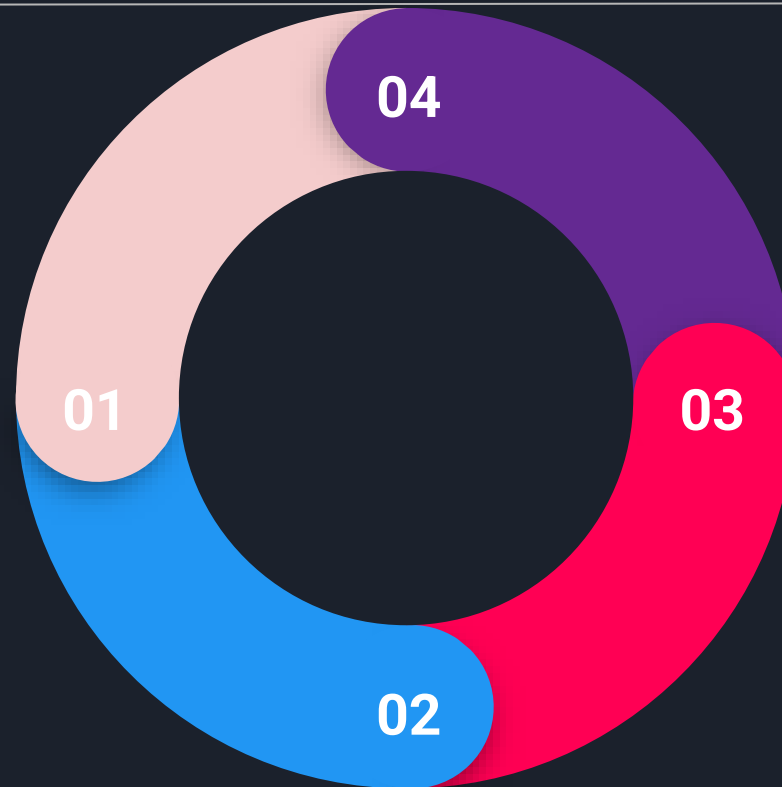

Opcionales

01 Integración con Sistema de marcaje

Capacidad de integración con Sistema de reloj control actual (evaluar factibilidad técnica del proveedor)

02 Integración con RRHH y Payroll

Mediante la API de SATurno+ o las capacidades técnicas de la institución, Podemos tributar toda la data de SATurno de forma periódica para análisis y reportes

03 Reportes a medida

Podemos diseñar e implementar requerimientos de información en formatos propuestos por la institución

04 Digitización de procesos

Podemos incorporar la digitalización de procesos en papel, formularios de solicitudes y re-idear procesos para sacar máximo Partido a la herramienta

Despega con **SATurno+**

- Software WorldClass
- Capacidad ágil de desarrollo de la 'última milla', para que cada unidad satisfaga sus necesidades particulares
- Mayor información?

info@ensaturno.com

ensaturno.com

