



Ministerio de
Salud

Gobierno de Chile

DEPARTAMENTO SISTEMA DE INFORMACIÓN DE GESTIÓN DE PERSONAS EN SALUD

División de Gestión y Desarrollo de las Personas



Noviembre 2023



PRINCIPALES FUNCIONES

ESTABLECE ORGANIZACIÓN INTERNA DE LA SUBSECRETARÍA DE REDES ASISTENCIALES Y DEJA SIN EFECTO RESOLUCIONES EXENTAS N° 1103 DE 2016 Y N° 1329 DE 2017.

EXENTA N° 176
SANTIAGO, 21 FEB 2019

VISTOS: lo dispuesto en los artículos 27 del D.F.L. N° 1/19.653 de 2000, del Ministerio Secretaría General de la Presidencia, que fija texto refundido, coordinado y sistematizado de la ley N° 18.575, Orgánica Constitucional de Bases Generales de la Administración del Estado; artículos 4°, 6° y 8° del D.F.L. N° 1, de 2005, del Ministerio de Salud.

MODIFICA LA RESOLUCIÓN EXENTA N° 176, DE 2019, DEL MINISTERIO DE SALUD, QUE ESTABLECE LA ORGANIZACIÓN INTERNA DE LA SUBSECRETARÍA DE REDES ASISTENCIALES, EN EL SENTIDO QUE INDICA.

EXENTA N° 605
SANTIAGO, 22 AGO 2023

VISTO: Lo dispuesto en los artículos 21, 22, 24 y 27 del D.F.L. N° 1/19653 de 2000, del Ministerio Secretaría General de la Presidencia, que fija el texto refundido, coordinado y sistematizado de la ley N° 18.575, Orgánica Constitucional de Bases Generales de la Administración del Estado; lo establecido en el Decreto con Fuerza de Ley N° 1 de 2005, que fija el texto refundido, coordinado y sistematizado de la Ley N° 2.763 de 1979 y de la Ley N° 136 del año 2004, del

- ✓ Administrar los contratos que proveen el servicio de mantenimiento, soporte, desarrollo, y funcionamiento de los sistemas de personal SIRH y aplicaciones complementarias.
- ✓ Brindar asistencia técnica-profesional y coordinación de los equipos de Minsal, Servicios de Salud del país, establecimientos experimentales, instituciones autónomas participes del proyecto, en la implementación de mejoras de cambio normativos de los procesos de gestión y desarrollo de las personas que soporta el SIRH y aplicaciones complementarias.
- ✓ Desarrollar, implementar y administrar bases de información de gestión de personas y además modelar, actualizar y administrar reportes en BI disponible, a partir de los cuales disponer de información para la toma de decisiones de los equipos directivos, autoridades ministeriales e instituciones fiscalizadoras.



IDENTIFICACION DE PROCESOS DEL DEPARTAMENTO

Gestión Administrativa

- Disponibilidad Presupuestaria
- Compra (Licitación/Trato Directo/ Resolución Pago)
- Informe de Cumplimiento/ Orden facturación
- Certificación ANS
- Informe Multas
- Seguimiento Pago

Gestión de Servicios

- Mesa de Ayuda
- Problemas
- Desarrollo/ Documentación
- Administración Plataforma Tecnológica
- Consultoría Qlik View
- Capacitación y Apoyo en terreno

Gestión Aplicaciones

- Constitución mesa técnica
- Elaboración Documento A
- Validación Documento B
- Acompañamiento Pruebas Funcionales /Piloto
- Validación Guía Cambio
- Aseguramiento uso de la aplicación o mejora

Gestión Equipos de Trabajo

- Proporcionar soporte y acompañamiento técnico:
 - Coordinadores SIRH
 - Referentes DIPRES
 - Referentes Programación
 - Formación Específica.

Gestión de Información

- Disponibilidad fuentes de información
- Informes Trimestrales de Dotación
- Informes Convenio Fonasa
- Informes Programados
- Informes No estructurados (Transparencia, Gremios Otros)



IDENTIFICACION DE CLIENTES INTERNOS Y EXTERNOS

- DIGEDEP, Jurídica, DIFAI, DIGERA, Gabinetes redes y pública, Ministra

- Servicios de Salud, Fonasa, Cenabast, CRS Maipú y Cordillera, Subsecretarías de Redes y Pública



- DIPRES, SUSESO, CGR, DSC, Tesorería General, INE, Congreso Nacional, COMPIN

- Banco Estado, PREVIRED, Caja los Andes.
- INDRA, INTESIS, otros privados.





PRESENTACIÓN EQUIPO DE TRABAJO



Erwin Castillo Barría



Módulos y Temas a Cargo



Capacitación



Códigos Generales

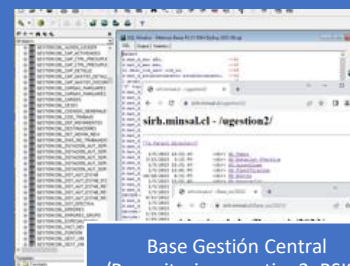

Base Gestión Central / Repositorios ugestion2, BSIS...

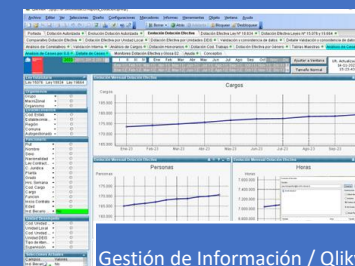

Gestión de Información / Qlikview

Colaboración:

- Gestión de Información (QV, BG, BSirh, ConSql)
- Gestión de Integraciones (Referente Técnico)
- Gestión y Apoyo en Procesos de Licitación

Contacto:

epcastillo@minsal.cl, Anexo 240 327, Red Fija 225740327, Cel. +56 9 82288780

Gestión de Plataforma Tecnológica

- Servidores
- Bases Datos
- Conectividad
- Carga Base Gestión
- Prog. Tarea Adm.



Administración del Servicio



Melany Orellana Becerra



Administración del Servicio

Gestión de Capacitación y Apoyo en Terreno

Módulos y Temas a Cargo



Gestión del Desempeño

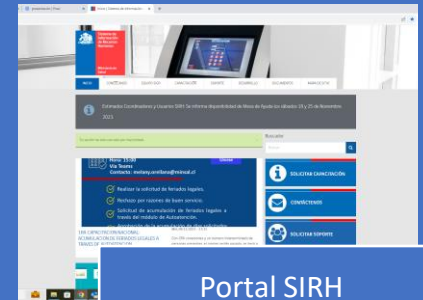

Portal SIRH

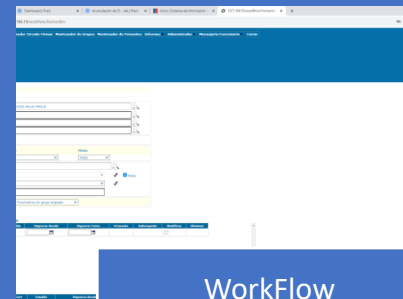

Workflow



AutoAtención

Colaboración:

- Resoluciones (Hoja de Vida y Códigos Generales)
- Integraciones



melany.orellana@minsal.cl



+56 9 81357725



Viviana Vallejos Hernández



CELEBRACIÓN DE SERVICIOS Y MANTENCIÓN DEL SISTEMA DE RECURSOS HUMANOS COMPLEMENTARIAS (SIRH) APLICACIONES VINCULADAS. ID 1082417-1.LR2D.
APRUEBA CONTRATO DE ADMINISTRACIÓN DE INFORMACIÓN PARA EL SERVICIO DE SOPORTE Y LAS APLICACIONES VINCULADAS. ID 1082417-1.LR2D.
 SANTIAGO, 25 DIC 2022

INDRA SISTEMAS CHILE S.A.
 GRUPO EMPRESARIAL DE SERVICIOS VINCULADOS DE INFORMACIÓN, ACTIVIDADES DE ASISTENCIA OPERATIVA, FINANCIERAS, ELECTRICIDAD DE CORRIENTE, RESERVA DE AGUA, ASISTENCIA ADMINISTRATIVA, OPERACIONES Y LOGÍSTICAS, ASISTENCIA OPERATIVA, GERENCIALES Y ASISTENCIA OPERATIVA.

ORDEN DE FACTURACIÓN N° 214
 24-10-2023
 Subcontrato Técnico
 Contratación Administrativa
 Proveedor: Indra Sistemas Chile S.A.
 Descripción del Contrato: Indra Sistemas Chile S.A.

FACTURA NO AFIP/EXENTA ELECTRONICA N° 48.601
 S.L.L. - SANTIAGO PONIENTE

INFORME DE CUMPLIMIENTO (SOPORTE Y MANTENCIÓN)
 30 OCT 2023
 SUBSECRETARÍA DE REDES ASISTENCIALES
 SEGÚN DISTRIBUCIÓN

PROYECTO	SERVICIOS DE DESARROLLO Y MANTENCIÓN DEL SISTEMA DE RECURSOS HUMANOS EN EL SECTOR PÚBLICO DE SALUD	FECHA	19 DE OCTUBRE 2023
EMPRESA	INDRA SISTEMAS CHILE S.A.	RUT	96.861.110-9
MESES	Agosto 2023		

Gestión Contractual

Administración del Servicio

Módulos y Temas a Cargo

Retiro Voluntario

Proceso Año: 2022 | Fecha Postulación: 01/10/2022
 Fecha Recepción: 01/10/2022 | Estado: Inhabilitado | Fecha Publicación: 01/10/2022
 Dirección: Concepcion | Comuna: Concepcion | Provincia: Concepcion
 Capacidad: 10 | Vacantes: 10 | Estado: Disponible
 Fecha Inicio: 01/10/2022 | Fecha Fin: 31/10/2022
 Fecha Recepción: 01/10/2022 | Fecha Publicación: 01/10/2022

Incentivo al Retiro

Procesar Información Gobierno Transparente

Año: 2023
 Mes: 11 NOVIEMBRE
 Opciones de Proceso:
 Emitir todo el Servicio
 Establecimiento
 Selección de Establecimientos

Gobierno Transparente

PROXIMAMENTE

Puesto de Trabajo Pesado CEN

Funcionario: [] | N° Cargo: [1]
 Fecha inicio contrato: 01/01/2021 | Fecha fin contrato: 31/12/2021
 Establecimiento: 9613 | SEREMI DE SALUD METROPOLITANA
 Unidad: 9613008 | S1305000000
 Cor. del Puesto: 1
 F. Inicio Trabajo Pesado: 01/01/2021 | F. Término Anticipada Trabajo Pesado: / /
 F. Fin Trabajo Pesado: 31/12/2021
 Puesto de Trabajo: PRUEBA
 Número Requerimiento: 124-JHJ
 Año Acreditación: 2021 | Fecha ejecutora: 01/01/2021
 % Sobre-cotización: 1 | Código Labor DIPRES: 1231

Carga Archivo de Acreditaciones CEN

Rula Archivo: CA | TXT
 Botones: Grabar, Eliminar, Limpiar, Consultar, Informe Excel

Trabajo Pesado



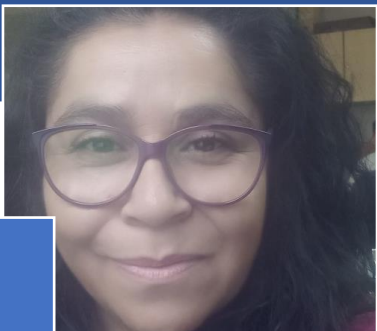

Viviana
Vallejos
Hernández



vvallejo@minsal.cl

Anexo 240111 o red fija 225740111



+569 87966528



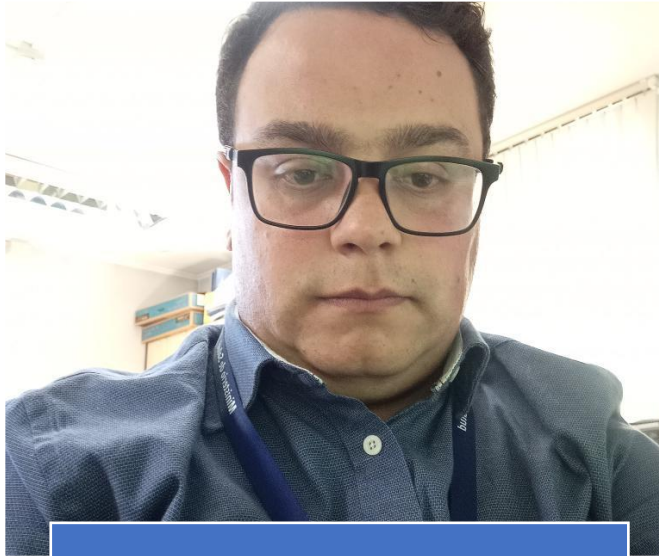

Uri Hidalgo Vidal



uri.hidalgo@minsal.cl



Anexo 240523



+56 9 50789820

Módulos y Temas a Cargo

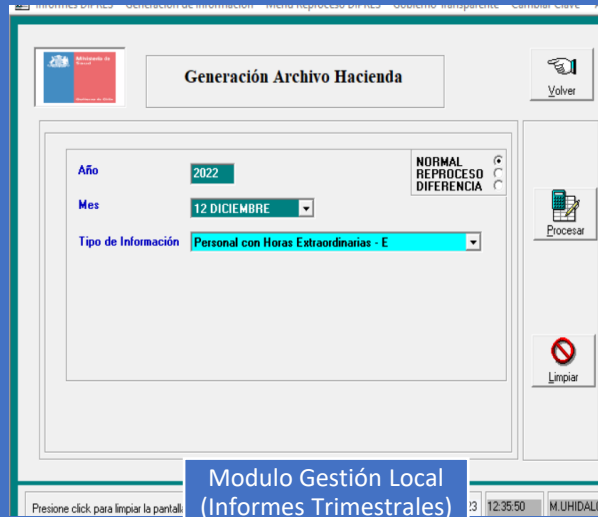

Modulo Gestión Local (Informes Trimestrales)



Modulo Honorarios

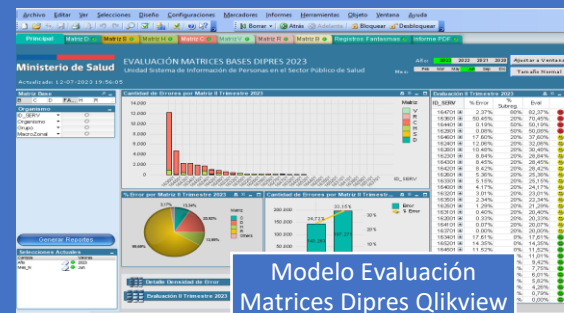

- Informes Trimestrales de Dotación
- Gestión de Honorarios (Contratos y pago)





Carlos Marín Nahuelhuén

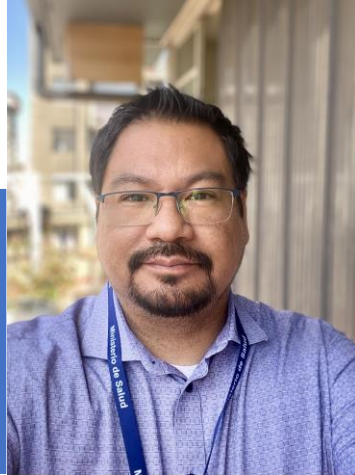

carlos.marin@minsal.cl anexo:240349



Administración del Servicio

Mesa de Ayuda

Módulos y Temas a Cargo

Administrador de módulos

Carga de Datos

Códigos Generales

Accesos

Colaboración

- Remuneraciones
- Gestión de Información



Alexis Aburto Quiroz



Administración del Servicio



Gestión de Problemas

Módulos y Temas a Cargo



Módulo Personal



Módulo Asistencia



Módulo Suseso



Módulo Carga de Datos



Ciclo de Vida Asignaciones Familiares



Ciclo de Vida Licencias Médicas

Colaboración:

- Área Servidores
- Módulo Códigos Generales
- Módulo Accesos



alexis.aburto@minsal.cl



+56 9 50789820





Cristian Vásquez Anabalón

Administración del Servicio



Mantenimiento Evolutivo y Normativa

Módulos y Temas a Cargo



Módulo Remuneraciones y Accesorias



Módulo Bonos



Módulo Bienestar



Módulo Operación Renta

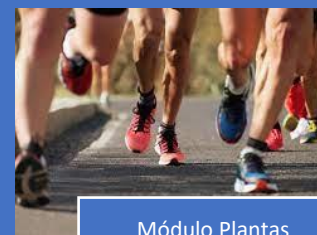

Módulo Plantas



Módulo Interfaz Contable

Colaboración:

- Circular N°9
- Encasillamiento
- Informes No estructurados



Cristian.vasquez@minsal.cl



Anexo 240615



GOBERNANZA DEL PROYECTO



COMITÉ DIRECTIVO



COMITÉ SEGUIMIENTO



COMITÉ OPERATIVO



COMITÉ DE MEJORA CONTINUA



COORDINACION NACIONAL

- ✓ Reuniones Mensuales.
 - Informativa

- ✓ Jornadas Nacionales
 - Informativa
 - Reforzamiento Herramientas gestión del proyecto
 - Transferencia de conocimientos
 - Trabajo colaborativo





DINAMICA DE PRESENTACIÓN COORDINADORES SIRH



- ✓ Nombre , institución origen
- ✓ Profesión, trayectoria en el sector salud
- ✓ Personal, familia o actividad o interés

